6858

Albigowa w. z kościołem paraf. i dominium w Gal. cyrk.
Rzeszowskim, dz. Teod. de Zaroszczyka. Reg. Wlei. 4. Sect. 2.

Bibl. Jag.

Ann. epole przyłożek wsi Stykowa w dek. gr. kat. Rzeszowskim,
parafia i dominium w Stogowie, dz. Hr. Schaffgotsch
Sporki i Rzeszowa. Reg. Wł. 40. Sect. 1.

Bibl. Jag.

Antoniów z Wolą i Zalesiem w. Gol. w pow. Brzozowskim, na kościół parafialny, dominium w Dniowie, dz. dziedziców de Trojanki. Reg. Wlee. 90. Sect. S.

Agatówka przysiółek przyległy wsi Filehowa, a Gal. cyrk. Rzeszowskim, paraf. w Rozwadowie Dominium Leżajsk. Ks. Henr. Xcia Lubomirskiego. Reg. Werbkcz. 40. Sect. 6.

Badania ołtarza przy cudown. wsi Bogdanowa w cyrk. Rzeszowskim, parafia i dominium w Rozwadowie, dz. Kiev 6. Henr. Lubomirskiego. Reg. Wbc. 40. Scil. 6.

Bagno przysiółek wsi Kamień, Kameralne, gr. ewang.
Rzeszowskim, parafia w Górnym Jorzowie,
dominium w Nisku. Reg. Wbc. 40. Sect. 5.

Bączów i Badmiątka w. w gub. Radzyńskim
parafia i dominium w Rozwadowie, dz.
Stanisława ks. Lubomirskiego. Rep. Nr. 40. Sect. 6.

~~[illegible]~~

Będziemyśl w. wyrk Krzeszowskim, ma dominium
parafian sędziwoare dz. Ign. von Strelbickiego.
Regtbe 40 Sect. I.

Berdechów przysiołek w wsi Zaleszany, w cyrk. Rze-
szowskim, parafia i dominium w Zaleszanach
Dz. Michała von Kanopackiego. Księgi. 40. Sect. 6.

Biała w. w cyrk. Rzeźnowskim, m. Sanniczum, para-
fia w Stocinie, Sz. Antoniny Mszty. Mienty. Regest.
40. Seit. 2.

Białebohi w. wyrki Krassowskim, parafia w Urzejowicach, dominium w Przeworsku, dz. Henryka Kaia Lubomirskiego Regest Nr. 40. Sect. 3.

Białobrzegi w. węgrz. Rzeszowskim, m. dominium
parafia w Łotyni; dz. Karoliny Kokulińskiej.
Rysunek. 40. Seit. 4.

Zidaszów w, w dyec. Rzeszowskim, parafia w Tarno-
wicu, dominium w Sklarach, dr. Wallacego von. fur-
stl. Reglwbu. 40. scel. 2.

Bielinice w. w ogrk Brzeszowskim, p. rafia w Bielanach
dominium w Ulanowie Sr. Alex. Hr. Miaskowski Rey. 40.
Seite 5.

Zielińska Wola w. wzgl. Rzeszowskim, parafia w Dzikiż
nacz. dominium w Ulanowie, Xz. Alex. Hr. Mniszka.
Rzeszów. 40. dzies. S.

Bilin i Mokradle w. wyrk. Brzozowski, parafia
w Bilin, dominium w Manowce k. Alex.
Hr. Mniszek, Reg. Wlc. 40. Seel. S.

Błendowa wś. w dzrh. Rzeszowskim, parafia w Chmielniku, dominium w Łodzinie, dz. Maurycego Szymanowskiego. Reg. Wc. 40. Sect. 2.

Blendowa w. wojew. Rzeszowskie, parafia w Zgłobieniu
dominium w Nisku, dz. Alex. ob. Dębskiego o. Rejest.
40. Teil. 1.

Kameralny (wyrok Rzeszowskim
Blondki przysiołek przyległy wsi Jezowej, parafia
w Gorzyn Jezowie, dominium w Nisku.
Regtbc. 40. Sect. 5.

Starowka i Kąty w. Kamerala a w cyrk. Rzeszowskim
parafia w Dzikowcu, dominium w Ranizowie
Regtbe. 40 sect. 7.

Bogucheata Lekce Siedzisowska zwana w. w dyr.
Krzyworzeckim, ma dominium Kozioł par. siedlecz.
dz. Stanisława Stanisławskiego. Rep. Nr. 40. Sect. 1.

Bojanów wś Kameralna w ekon. Brzozowskim
parafia w Wilczy Woli, dominium w Niedzie,
Reg. Lbc. 40. Sect. 5.

Bonarówka w. w pyrk. Rzeszowskim, parafia w (Krolewcu) Königsberg, dominium w Leszajtkuy dz. Alberta Fr. Miera, Reglwbe. 40. Sekl. 4.

Bonerek przysiołek przyległy wsi Gorzyczkow cyrk.
Rzeszowskim, parafia dominium w Gorzyczy.
Reg. Wbc. 40. Sect. 6.

przyległy

Bór przysiołek wsi Chereżewicze w cyrk. Rzepow
ski, parafia i dominium w Rozwadó-
wce. dz. Stanisławi Xcia Lubomirskiego.

Regtle. 40 Sect. 6.

Bor przyległy wsi Piła Komorowska
w ręku Rzepowskim, parafia w Majdanie
Dominium w Mokrzyszowie, św. Vincentego
Cesnarskiego. Regest. 40. Sekl. 6.

Borecek przysiółek przyległy wsi Hadawa ziemi
Rzeszowskiej, parafia i dominium w Hadawie
Dz. Judyty Skrzynskiej: Regestr. 40. Sect. 2.

Borek nowy w. z przyległemi przysiółkami: Laszkowonka i Wola w ryt. Rzeszowskim, parafia w Borku ~~Starym~~ dziedziczna dominikalna Stanisława dz. Maurycego von Szymanowskiego. Regabe. 40. Sah.

Borek Stary w. wsi Rzeszowskiej, ma kościół parafialny, dominium w Łańcie, dz. Maurycego von Szymanowskiego. Reg. lib. 40 fol. 2

Boremski przysiółek przyległy wsi Krzywa w cyrk
Brzeżowskim, parafia i dominium w Sędziszo-
wie, dz. Jgn. Hr. Hadriańskiego. Reg. lib. 40 fol. 1.

Borki w. rzymskim przy cerkwi Dziekt w Tyrk.
Rzeszewskim, parafia w Pyzanicy, dominium
Kurzynie mały. d. Woj. Kijowskiego. Regest
48. Sekt. 5.

w pow. Rzeszowskim

Borów przy ściółek przy legły wsi Dzikowa, mapa
rafia w Tarnobrzegu, dominium w Dzikowie, dz. Jana
Felixa Hrabi Tarnowskiego. Reglobc. 40 sect. 6.

Borsuki przysiółek miasteczka Głogowa w gmin. Rze-
szowskim, parafia i dominium w Głogowie.
Regl. Lit. 40. Sect. 1. Dz. Jana Hr. Tarnowskiego Sp. Ord.

dominium

Branlwica w. w ujrk. Rzepnowskim, parafia w Rozwadowie, ~~dominium~~, dz. Lubelskiego. Rwbr. 40. Sect. 6.

Bratkowice w. w ezyrk. Rzeszowskim, ma
dominium, parafia w Mrowlach. dz. Jezu
Chrystianiego. Rubr: 40. Sect. 1.

Chmielnik, Lyskon, i Hayduki v. w Cyrk:
Rzeszowskim, pow: Chmielnik, dominium
w Stocinie dz. Mort: Szymanowskiego
Rk. 40. S 2.

Chmielow i Mogiły w Cyrk. Rzeszow.
obrim parf. w Michowicach Dominium
w Markrzyszowie dziś Jah. Felix Hr. Tarnowskiego
XIV 40. L. 6.

Chodaczow w. w. cyr. Rzeszowskim parf:
v. Gradzisku dolnym. dominium Laszczyny
dz, Joz. Ciszewicza RW. 40. S.4.

Chodakówka w.w. cyr. Rzeszowskim parf. w Chodaczkowie Dominium Sielesz dz. Pt. Zastawiecki
RW. 40. S. 2.

Cholewiana góra w. w ciyr Rzeszowskim, parf.
v Jezowie Dominium w Kamieszanie dz Kameral
-ne XVV. 40. Sf.

Chwałowice z Grudnem i Łężkami w. w cyr.
Brzeziowskim paraf. w Antoniowie
Dominium w Chwałowicach dz. Viktoryi
Wierzbicki Tom. 40. L. 5.

Cirpicz przywilej przywileju wsi Albigowa
w ogr. Rzeszowskim paraf. w Krzeszów.
ce Dominium w Albigowie dz. The. Sar.
vzeszka BW. 40. S. 2.

Leszowlas 10 w Cyrku: Rzeszowskim paraf Wilcza Wola Dom:
w Zaniwrowie Dziedzictwo Kameralne R.W. 40 Sf.

Cygany w. o Cyrkuły Brzezowski parafia Miechocinie
Dom. Mokrzyszowi dz. Jan. Fel. Hr. Tarnowskiego
D W. 40 Sec. 6.

Cypel przysiołek przyległy Wsi Gorzyce w Gr. Rze.
szowskim paraf. i dom. w Gorzycach dzi. Fran.
Wiktorego R.W. 40. L. 6.

Czarna z Kolki w. Lyrk. Rzeszowskim paraf
Krzemienica Dominium Łańcut dz Art. Hr. Po.
lockiego. RW. 40. S. 3

Szkaf przysiułek przyległy wsi Pniowa w Cyr. Rzeszow.
skim paraf. w Antoniowie domi: Pniow dz. Dziedziców
Trojanowskich Rk. 40. L. 5.

Czekay przysiółek przyległy wsi Wrzawy w Cyr. Rzeszowskim paraf. i dominium w Wrzawie dz. Frz. Cichowskiego Pl. 40. S. 6.

Czerwonka przysiółek przyległy wsi Ro-
cina w Cyrk. Rzeszowskim paraf Borek
Stary dominium Rocina dz Moritza
Szymanowskiego Rkl 40. f. 2.

Dáwna Starowierców rzeki Wygnanice w r. 1731
Brzezowskim paraf. w Brzezowie Dominium w
Drabiance ks. Wiem. Skrzyńskiego. RW. 40 S. 1.

Dąbrowa w woj. Brzeżańskim pars dominium
Wrzany Dz. Fr. Cichowskiego. Akt. 40. L. 6.

Dembina w w cyr. Brzeżowskim parafia i dom.
nium Lanckt dz, Ant. Hr, Potockiego NN.40.5.3.

Dembina z Grabinami, Poremby, Zapodzany i Jodlica
w woyt. Brzezinskim pułku Magdan dominium
w Dukowie, dz. Jan, Felix. Hr. Tarnowski
BW. 40. J. 6.

Dembina przyległy przy Mokrzyszowie
w cyr. Brzeżańskim parafii Trzeciu dominium
Mokrzyszow Sr. Vinz. Centnarskiego. RW. 40. l. 6.

Dembno w w ego Rzeszowskim parafi Urzęd.
wie Denominum w Machówce Dz. Pet. Kocha.
nowskiego NW. 40. S. 2.

Dembno z Majdanem w rejs Brzezowskim
parafi i dominium w Leżajsku Dz Adal.
Hr. Mier RW. 40 S. 21.

Deputaty w r. ogr. Brzezańskim parafy r.
Pyzhicy dominium w Rozwadowie dz.
Sta. Woj. Lubomirskiego. XIV. 40. S. 6.

57

Dziki przyciotek przyległy wsi Kurzyna mała
w cyr. Brzezowskim parafii Byznika Dominium
Kurzyna mała dz. Soz. Myszkowskiego RW. 40. l. 5.

Długie przysiołek przyległy wsi Żarowiczki długie
i cyr Brzozowskich parafii Przeworska Domi.
Imion Żarowiczki długie Ex, Adm. Rościszewskiego
Zbiór 40. S. 2.

Dolna przyroślek przyległy wsi Albigowy
w ogr. Szczerowskim graniczy Krakowskim Domi-
nium w Albigowie Ks. The. Saroszczyka
RW. 40. S. 2.

Dolna przyrobek przyległy wsi Żołynia w cyr.
Brzezowskim parafii Dominium m. Żołynia
Dz. Ant. Hr. Potockiego Nr. 40. f. 3.

Dołęga przyciątek przyległy ma Sołtatow w cyr
kule drzewostanie parku Górno dominium Sołko
: tow Dr. Grabińskich Sukcesorow RW. 40. J. 7.

Dombrowa n. w ey. Brzezowskim parafi
Fryana Dominikum w Dombrowie dz. Maxim.
Woyciechowskiego R. W. 40. S. i.

Dombrowa n. n. cyr Rzeszowskim paraf
i dominium w Rozwadowie Ks. Sta. Kaj
Lubomirskiego Wł. 40 L. 6.

Dąmbrowa z Panczkiem m. w ogr. Rzeczowskim
parafii dominium Wrzawy Dz. Fr. Ciechowskiego
Vol. 40. f. 6.

Dombrowica w. w cyr. Rzeszowskim paraf
Bielini dominium Utanow Sz. Alex. Hr.
Mniszka AW 40. S. 6.

Dombrowie z Szlyzakami, Karaki i Markii
w. w cyr. Rzeczonym parafi w Michocinie
Dominium w Dombrowicy. XIV. 40. J. 6.

Dąmbrówka w. w ujr. Rzeczowskim parafia Dominicum
w Janowie Hr. Art. Hr. Potockiego. Vol. 40. f. 3.

Dombrówka w. w ces. Brzezowski paraf. w Dombrówce
Dominium w Korzenie maty Dz, Toz, Myrzkowskiego
RW. 40. f. 5.

Dombrówka przyciotek przysłały wsi Piasa
z cyr Rzeszowskim parafii w Antoniowie
Dominium Pilzno Dz. Trojanowskich Sukcesorom
Fl. 40. S. S.

Dornbach w. węg. Krezowerthin parafia w Tarnowcu Dominium w Lezaysbach dz. Alb. Hr. Mier. DW. 40. J. 4.

Drabiantka z Promem n. w ujr Brzezowskim
paraf. w Rzeszowie Domicilium w Drabiance
Ob. Ykm. Strzyżowskiego. Rk. 40. L. 1.

Drukiniana przywileiu przywileiu wsi Tyszyna
w ryr Arcerowskim panst: dominium w
Tyszynie dz, Sor. Hr. Wodnickiego. KW. 40. S. 2.

Drozdow przyroiatek przyległy wsi Motrzyrzowa
z cyr. Bierzbowskim parafii w Magdalach domi.
niim w Motrzyrzowie dz. Vinc. Cetnarskiego
NN. 40. S. 6.

Drozdowa tyczka przyrodzeth przysięgły wsi
Makrzyrzowa y w cyr. Brzezowskim panafs
w Magdunach Dominicum w Makrzyrzowie
dz. Vinc. Contnarowskiego Alb. 40. f. 6.

Dull przywiotek przyległy we Mokrzyrowa
w cyr. Brzezowskim parafii w Maydanach
Dominium w Mokrzyrowie Dz. Vin. Cetnar.
obsiewo. DW. 40. S. 6.

Dyplom. genealog. w. w. exp. Krzyżowskim parafiadomi-
mum w Hyżnem dz. Joz. Gr. Jędrzejowskiego. Vol. 40.
N. 2.

Dziedzictwa przyległy wsi Zbydniowa
do cyr. Rzeczowskim Gran. w Zakrzewach
dominium w Zbydniowie Dz, Onufr. Horodyńskiego
RW. 40. L. 61

Dziłow. z Borowa, Winiarkowka, Podlicze i Swierzyniec w. w ryr. Brzezowskim parafii w Mielcu, cinie dominium w Dziłowie dz. Ja. Sele. Hr. Tarnowskiego Tom. 40. f. 6.

Dzikowiec w. n. ozyr. Przemyskim paraf. w
Dzikowcu, Dominium w Ranizowie dz.
Kameralne Nr. 40. S. J.

Fantazyja o przywileiach przyległych we Zalesiu
w ogr. Rzeczowskim plebanii w Gorzycach domi-
nium Zalesie dz. Sk. Wiśniowiego. XVII. 40
f. 6.

Surmony przyoiotek przyległy wsi Dzikowa w cyr.
Brzozowskim parafi w Gremboncie dominium ks.
Dzikowskie Jz. Ja. Sch. Hr. Tarnowskiego. BW 40.
f. 6.

82

Gac w. w cyr. Rzeszowskim parafia dominium w Gacu
Dz. Ja. Nep. Terlechiego. AV. 40. S. 2.

Gillarowa v. w egz. Brevnovskim pusaj. v Gillarowie
Dominium w Leszakii Dr. Alb. Fr. Mieg. A W 40. S. 4.

Gillershof v. w. ego. Bretzowskim pacht. v. Gilla.
rowie Dominium w Lemgoku Dr Alb. Hr. Miera.
RW. 40. S. 4.

Glinianka z. w. ewr. Rzeszowskim parafia w Bielinach Dominium w Ulanowie Hr. Mniszka NW. 40. L. 5.

Głogów z Borzuki, Leszna Wola, Wygoda z cyr. Brzezow.
wsiami, paraf. i dominium w Głogowie Xx. Ja. Hr.
Sierako = Sjork. OO. 40. S. I.

patrz przerobione na Khaszany dla Konnicy z Klasego
1000 złpyn ema roczu. Dochodu

Stogowice w-w cyr Brzeszowskim parafia w Gnieznych
Dominium w Tynecku ks Fr. Bilinskiego Nr. 40. S. 4.

Stuchów w. s cyr. Rzeszowskim paraf. i dominium w
Łańcucie Ks. Ant. Hr. Potockiego AW 40 J. 3.

Gniewczyna w r. 1791 ks. Brzozowskim paraf. w Gniew-
czynach Dominikom w Lanckoronie dz. Adm. Tomaszow-
skiego RW. 40. S. 3.

Goczałkowice w. wegr. Rzeszowski in parafi
Dominium w Wrzawy. dz. Józ. Cichowskiego.
RW. 40. f. 6.

Golce w. w ogr. Rzeczowskim parafii w Pyznicy dominium
Kurzyna małe dz. Jak. Miszkowskiego Dw. 40. S. 5.

Gorlyczyna w. n. cyr. Rzeszowskim graf. i dominium
w Przeworsku Dz. Henr. Xcia Lubomirskiego AW. 40.
J. 3.

Górny przywiatek przyległy wsi Albigowey w cyr.
Rzeszowskim parafij i Znackowie Dominium w
Albigowie X.X. Th. Saraszika NN. 40. S. 2.

Gorzyce z Banachem, Cypel, Bogbytowo i Salonice w. w cyr
Aleksandrowskim parafia i dominium w Gorzycach Oz
Sz. Wilkowo R.W. 40 S. 6.

Grabina przyległy wsi Dzikowa v. czyn. Brzezow,
Stróż pakaf v Magdanach dominium w Dzikowie dz.
Ja. Sekr. Hr. Tarnowskiego KW. 40. S. 6.

Groble vel Przybyrzówka n. w. cyr. Rzeczowskim
parafia, dominium w Łęgowni dz. Hr. Szymanow-
skiego RW. 40. S. 5.

Grodzisko Mark. w. w cyr. Krzeszowskim parafi i domi-
nium w Grodzisku Dolnym karta 27, Ant. Kellermanna
Vol. 40. f. 4.

Grodzisko Dolne Sarkie w. w ego Rzeczowskim paraf i
Dominium Grodzisko Dolna Sarkia Dz. Ant. Kellermanna.
Nr. 40. S. 4.

Grodziska górna karta z kolantka w. 2 egz. Rzeczowskim
papier z Grodziska dominium z Grodziska górna
Dz. Vinz. Rybickiego. BW. 40. J. 4.

100

Grombow z Jazowinem, Parch. Kond. Miżne,
Witna i Zabonie w. w egz. Brzeznowskim
pana w Grombowie Dominium w Makrzyrowie
Dz. Vinz. Centnarskiego. XW. 40. S. 6.

Gniedza przyciotek przyległy wsi Chwatowicy w ogr.
Rzeczyckim parafij w Antoniowie Dominium w
Chwatowicach Dr, Viktorji Wierzbicki. RW. 40. L.5.

102

Grzenotka w. w. egz. Brzozowskimi papier w.
Przeworsku Dominium w Łańcucie dr. Arch. Skr.
Potockiego. XIV. 40. L. 3.

201

Grzezianka przyrostek przysiołki wsi Łąka w cyr.
Rzeczowstwie powiat w Zachernia dominium Łąka
dz. Alex. Hr. Chrowskiego. Rk. 40. S. 7.

Gura przyorialek przyległy wsi Makrzyszowa
w cyr. Brzozowskim parafii Magdan dominium w
Makrzyszowie WW. Vinc. Centnerskiego
WW. 40. S. 6.

Gunta przyległych Kameralny przyległy wsi
Nieko z cyr. Rzeszowskim pana Jerzó dominium w Nieko RW. 40. L. 6.

Gurka przyświatek przyległy wsi Zalesie sygn.
Brzeziowskim parafii Gorzyckich dominium
Zalesie Ks. Flor. Bilskiego KW. 40. S. 6.

Gurno z Dołżyk i Zaborzem w. w ayr. Brzezon.
ostrow. parafii w Gurnie Dominium w Sakotowie
Dz. Grabinskich i Sukcesorow Złp. 40 Sz.

Grzesdau w. w ezyr Brzezowskim paraf Gradzirko
Cotna laska Dominium Wielka Gradzirko Dz.
Vinc. Bytskiego BW. 40 S. 4.

Gwoździec w. w. cyr. Krzeszowskim parafi Wilcza wola
Dominium m. Ramizowice dz. kameralne RW 40.
J. 7.

Hadle przy Kanclerzu w. w ogr. Rzeszowskim parafi
Monasterz dominium Kanclerzu X. Jos Zebrowskiego.
BW. 40. J. 2.

Skadle p. Sklary w. i cyr. Brzezowskim pow. Sanockiego
Domiszl w Sklary dz. Val. Gurskiego BW. 40. S. 2.

Skandzlówka w. w cyr. Brzozowskim par. ad Skandzlówka
Dominium Albigowa Dz. Th. Sarowzika fW 40. S. 2.

Karta przywileiu przywileiu wsi Szklary w ryb. Brzeznickim
parafii w Tuchowie Dominium Szklary de Vall. Gurskiego.
Lit. 40. S. 2.

Haydaki przywileje przysługujące wsi Stocina w ujr Rzeczyckim
parafii Chmielnik Dominium Stocina do Mordy Szymanow-
skich RW 40. f. 2.

Hr. Apotheker [illegible]

Helenow przyiateli przyległy we Szklary w ryr.
Brzezowskimi parte Tamorniki dominium Szklary
Oz. Vall. Gurski AW. 40 S. 2.

Hermanowa w. wojr. Rzeszowskim paraf. i domi-
niium w Tyczyn dz. Joz. Hr. Wodzickiego. NW. 40.
S. 2.

Hudicko w. w ugr. Brezovskim parap. Domi.
Prezvratne Gr. Jakob Palitalaky. A° 40. Ji.

Huciško w. w cyr Brzozowskim paraf. Jawornik.
Domi. Siklany dr. Vall Gwoźki Nr 40 S. 2.

Heinrich Adolph Wilhelm Bernhard Graf Lippe

Hipsow w. w ogr. Rzeszowskim parafia dominium Hasvan dz.
Jawornickiego. XK. 40. L. 2.

121

Huta Dergowska w. w cyr. Krzyżowskim paraf. Radawiec Dominium
Zarzyce Dz. Le. Kobylickiego Nr. 40. L. 5.

221

Hyzne z Nowawsi i Niebrzow w.w. ogr. Rzeszowskim parafi
Domi. Hyzne Dz. Grzeg. Sędrzejówicza A.W. 40. S. 2.

123

Żądachy v. v. cyr. Brzozowskim panom Michaim domi.
Makrzyszow dz. Vinc. Centnarskiego RW. 40 S. 6.

Jagiełła w. w cyr. Rzeszowskim paraf. Gnieszyna Dom.
Fryneza Jz Fr. Bilińskiego KN. 40. l. 4.

Tamowice z Kendzie w 10 egz: Rzeczowskich panu Grembow
Domu Makrzyszon: dz: VIc. Cetnarskiego Rk 40. S. 6.

Tanda przysiołek przysłuchy wsi Jarszyna z. w cyr.
Kreszoberskim parafii Jarszyn dom. Leżajsk
Dz Albrta Hr Miera 1/16 40. J. 4.

127

Dimanche 20. Août 1780. Le matin, Prédication de Monsieur Martin.

Jasionka z Goszczyńskich w w cyr Rzeszowskim parafii Zaczernie
Domi. Łętka Dz. Alex. Hr Oborski RW. 40. S. 7.

Jastkowice z Wielką, Pałnie, Załoni, Kuniory, Szwedy, Nalepy, Mostki, Smolki, Sokały i Deputaty w. w woyr. Brzeżańskim parafy. Pyrzmica dawni Rozwadow dz. Sta. K. Lubomirskiego.
Rkp. 40. f. 6.

130

Jastrzębice w w egz. Rzeszowskim paraf Tarnowiec Dom
Leżajsk dz Alb. Hr. Miera Nr. 40. J. 4.

131

Jasnine przyniesiony przyległy wsi Wielowieś w cyr. Rzeszowskim
parafii Wielowieś Dom. Dziedzic dz. Ja. Fel. Hr. Tarnowskiego
Nr. 40. S. 6.

132

Jarzmienie przysiołek przyległy wsi Grembow z cyr.
Rzeczowskim parafi. Grembow Domi. Mokrzyszow dz.
Vid. Cetnarskiego Rk. 40. L. 6.

Sata w, w cyr. Rzeszowskim pars. Jezów dom. Nisko dz.
Kameralne RN. 40. L. 5.

Jawornik polski w ogr. Rzeszowskim paraf. Jawornik

Sawornik polski w woj. Brzeszowskim paraf. Sawornik
Domi. Sklary dz. Vall. Gurski dlł. 40. S. 2.

Jaworzik przedmieście w. w cyr. Rzeszowskim parafia Jaworzik
Domi: Sklary dz. Valt Gurski, AW. 40. S. 2.

Siedlice przywiatek przyległy wsi Maydan w cyr. Krzesowskimi
parafii Maydan Dom. Dziekon Dz. Ja. Fr. Hr Tarnowskiego
R. W. 40 S. 6.

137

H. S. O. H. Mill, Esq. &c. &c. &c.

Selna mil. Judaszowka w w. ygr. Rzeszowskim
paraf. i dom. Leżajsk Dz. Alb. Hr. Mier. Nr. 40. S. 4.

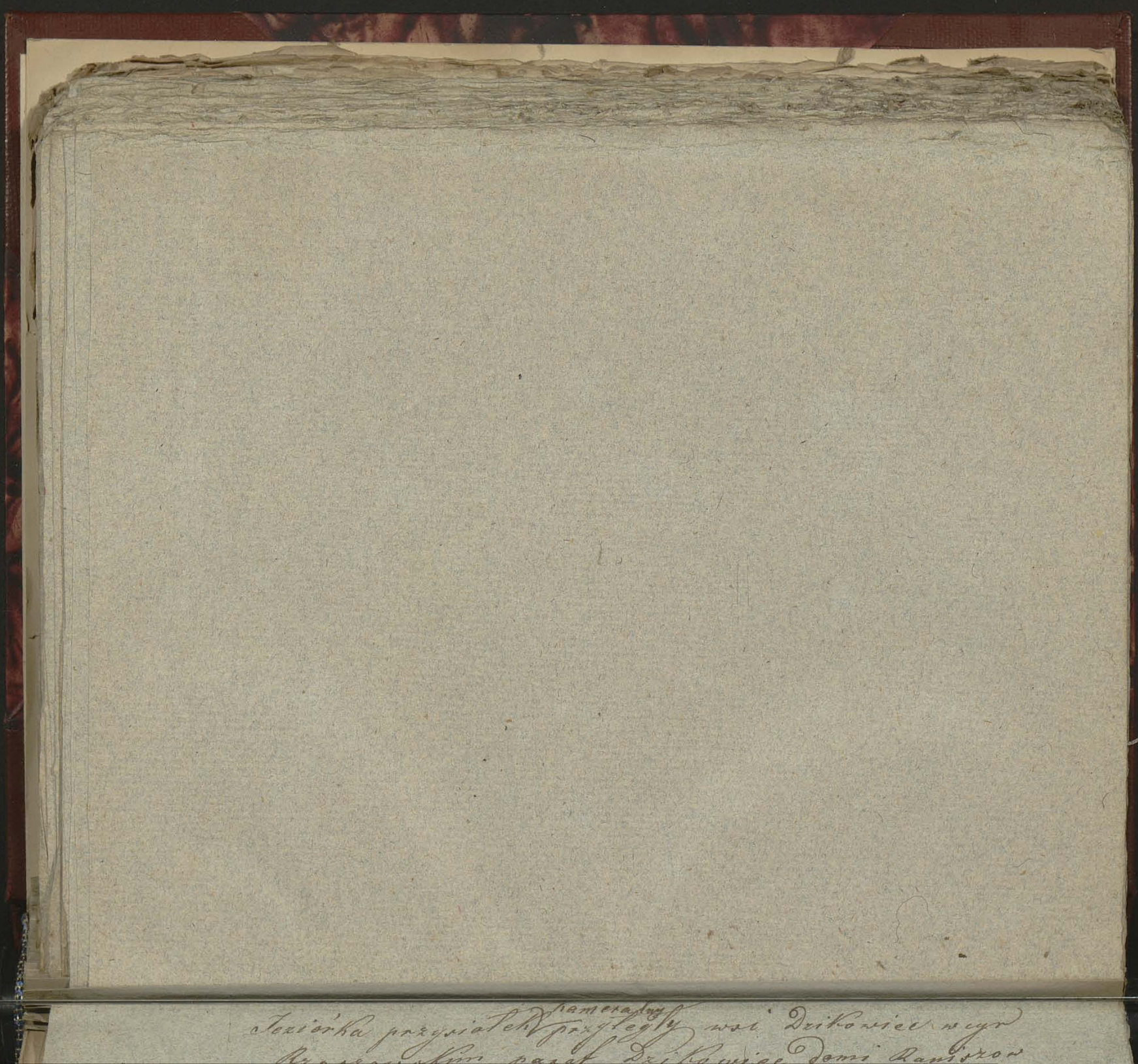

Jeziórka przysiałek ~~przyległy~~ namerany wsi Dzikowiec w cyr
Rzeszowskim paraf Dzikowiec Domi Ramisrow
Dzw. 40. S. 7.

Jezen mit Kovale, Blandki, Sretka, Ivanke, Zagrade.
Gurka und Okarze v. vsyo. Rezervovani pank.

Jezov mit Kovalc, Blondki, Sretka, Krvze, Zagrade,
Gurka und Olearze v. wcyr. Brezcovchni part.
Jezov Domi. Nirko Jz. Klmcralne Ott. 40 S. 5.

140

Jezierska w. w cyr. Rzeczawskim parafi Grembanin
Domi Dzikow Jan. Fel Hr. Tarnowskiego W. 40.

Jerichta w. w cyr. Rzeszowskim parafj. Grembosz
Domi Dzikow [illegible] Jan. Fel Hr. Tarnowskiego Nr. 40.
S. 6.

Judaszówka w w ryr. Rzeszowskim parafia Domi
Leżaysk dz. Alb Hr. Mier. Nr 40. J. 4.

143

Kacabi w wcyr. Rzeszowskim poraf Michacen
Dawn Dombrowice ex Mich. Konopka 1778. 40. J. 6.

Kaimow w wcyr. Rzeszowskim parafii Miłocin
Domi Kaimow 62 Ant. Cetnarskiego DW. 40. S.6.

Kamień z Bagowem i Zagrody w wsi Rzeczowskim
pasa Gruna Dawn Nisko dz Kameralne W 40.
f. 3.

Kamieniec przysiołek przyległy wsi Przeworsk p. wyp.
Brzezowskim pars Przeworsk Domi Zurowickie
Daty ex Adama Kościszewskiego R. W. 40. f. 2.

Kamienica przyległy wsi Ostrow wyg
Brzezowskim paraf Ostrow domi Mehrzyzow dz
Vinc Cetnarski R.W. 4 S. 6.

Tanczuga z w cyr. Rzeszowskim paraf. i dom.
Tanczuga dz. Jan. Zebrowskiego AW. 40. J. 2.

Kanty gruntowe przyległy wsi Sokołów
w ygr Krzeszowskim parafii Sokołów
dz. Grabiańskich Sukcesorów Złr. 40 kr.

Karczmiska przywiatek przysługty woi
Zaleszany w cyr. Rzeszowskim parafi
i domi Zaleszany dz. Mich. Konopka M. 40.
S. 6.

Karczmiska przyrostek przyległy wsi
Zalesiany w cyr. krzeszowskim paraf. Zalesiany
Odami. Zbydnian dz. Onufry Horodyński dm 40.
V. 6.

Karnaty przyległy wsi Rozwadów
w cyr. Rzeszowskim pas. Domi Rozwadow
Dz Xięcia Lubomirskiego Nr. 40. S. 6.

Katty vel Katuby w. w ugr. Rzeszowskim
parat Pyżnica Domi Zarzycze dz. Leon Kłodnicki
Rw. 40. S 5.

Pawenczen w. x cyr. Rzeszowskim parafi Domi
Wrany dz Fra. Cichowskiego Vol. 40. f. 6.

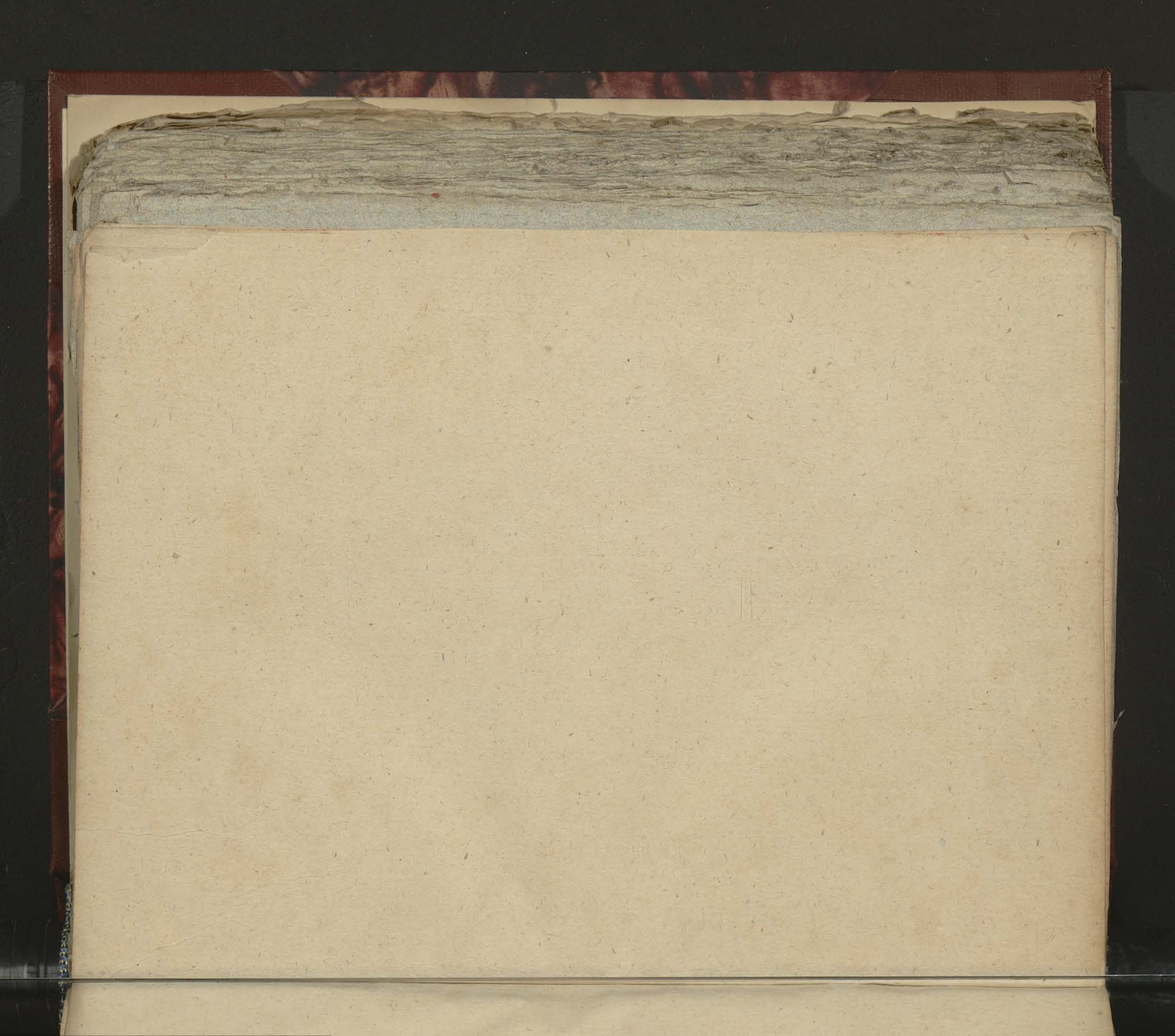

Kawenczin mil Tigremost i Lipie w. w cyr.
Rzeszowskim parafi domi. Sendziszow dz
Jg. Hr. Stadnickiego Nr. 40. S. 1.

Kempa w wcy. Brzezowskim parafi Borowadow
dz. Xięg. Lubomirskiego Nr. 40. S. 6

Kempa przyosiołek przysłuchy wsi Wielowieś
w ryr. Rzeszowskim parafi Wielowieś domi
Dziekan Dz. Ja. Że. Hr. Tarnowski
AW. 40. J. 6.

Kempa przyległy wsi Wrzawy ugr.
Rzeszowskim parafii Domi Wrzawy Jgo Franc.
Cichowskiego Dz. 40. s. 6.

Kempa przysiołek przyległy wsi Zalesszany
w ięz. Rzeszowskim parafi Domi Zalesszany
Dz. Mich. Konopki R.V. 40. S. 6.

Kondzie przyiatek przysłaty wri Grembor
p w cyr Krzyżowskim parafi Grembor domi
Mahrzyszow dz. Vinc Cetnarskiego W. 40.
L. 6.

Kielmanówka przyiółek przyległy wsi Rąctawów-
ka w cyr. krzeszowskim parafii Rąctawówka
Domi Niechobrz dz. Erasmus Skrzyński
RK. 40. S. 1.

Wielmożna w wyr. Krzczanowskim paraf.
Tycin Domi Strażydło dz Jr. Skrzyńskiego
VV. 40. S.2.

Kladka w wsi Brzezowskimi paraf. Maydan
Dami Mokrzyszow dz. Vic. Celnarski. RW. 40.
v. 6.

Vilenczany w. w cyr. Rzeszowskim paraf.
Sędziszów domi. Będziemyśl dz. Sy. Strzelbickiego
AM. 40. S. 1.

Kliszon w wcyr. Krzeszowskim paraf.
Pyzrnica dom. Jarzyce dz. Leon Kłodnicki
Nr. 40. S. 5.

Zrobiony przysiułek przyległey wsi
Radawice w Cyrk. Rzeszowskim paraf
Radawice Dom Nisko Dz. Kameral.
R W 40 S. S.

Kochany W. w Cyr. Rzeszowskim
paraf. i dom Rozwadow dz. Raj:
Lubomirski R. W. 40. S. 6.

Kolanka / przysiółek przyległey
wsi Grodziszko Cyrk. Rzeszowski
parafi Grodziszko dom. Grodziszko
gmina. Dz. Wicent. Rylski R. W. 40.
S. 4.

Kolanowka przysiół. przyległ. wsi
Jawornik w ryk. Rzeszowskim paraf
Jawornik dom Szklary dz. Walenty
Guźki Ł W. 40. Ł 2.

Kotki przyś. przyległ. wsi Krzemie-
nica w cyr. Rzeszowskim paraf
Krzemienica Dom. Łańcut Dzie.
Artur Hrab. Potocki Rk. 40. S 3.

Kołodzieie przysiółek przyległy
wsi Rozwadów w Cyrk. Rzeszowskim
paraf Rozwadów dom Nisko dz
kameralne R W. 40. S. S.

Komorow z Krzywda. Swinia. Poręby
i Kamionka w. w Cyrk. Brzozowskim
paraf Ostrow. Dom. Mokrzyszow dz.
Wiesn. Celnarski Rkl. 40 S.6.

Koncepcja w. w Cyrkule Brzozowskim
paraf. Radawice dom Ulanow dz
Hra: Alex. Mniszka Rb. 40 l. s:

Kond z Grembow w. w Cyrkule Skie,
szowskim Parafj. Grembow Dom No.
Krzyszow dz Wicent. Cetnarski Kl.
40. L. 6.

Königsbach z Zarzycka Wola
w. w cyrkule Brzozowskim paraf
Rzad Zarzycka wola dom Leżajsk
Dzie: Albert Hrabia Mir Lit. 40. Sh.

Königsberg w. w Lyc. Rzeszowskim
paraf. Łańcucka wola dom. Leżajsk
dz Albert Hrab. Mic. Dz. 40 L. 4.

Konty zn Błazowska w. w. Cyr. Brzozowskim
par. Dzikowiec dom. Raniszów dz Kameralne
Kw. 40. S. 7.

Konty zu Trzebuska w. w. Gr. Brzozowskim
par. i dom Sokołow Dz. Grabińskich sukcesso.
Dlv. 40. S. 7.

Kopcie w. w. Cyr. Brzozowskim par. Dzikowiec
dom. Ranizow dz. Kameral. Rw. 40 S. 7.

Kopki z Kozierną w. w Cyr. Rzeszowskim
par. i dom. Rudnik dz Michałowski
RW. 40. S. 4.

Skorniakow. w. w. cyrk. Rzewuski
pat. Kossina dom. Przeworsk dz Flen.
rich Kuz: Lubomirski R W. 40. S. J.

Kosienice w. w. Cyr Przemyskim par
i dom Kosienice. Dz Alex: Hr Stadnicki
RW. 10. S. 2

Kossina w. w. Cyr. Rzeszow par. Kossinea dom. Przeworsk dz Heinrich Xiąż: Lubomirski Rw. 40. S 3.

Kotłowa wola w. w. Gr. Brzeszow paraf
Zaleszany. dom Kotłowa wola dz. Leopold
oleszewski RW. 40. S. 6.

Kowale przy Jezof w. w. Cyrk. Brzeszow par
Jezof. Dom Nisko. Akt. dz Kameral. Rz.
40. 5 s.

Kozjarnia przy Kopki w-s Gr. Brzezow par
: dom Rudnik dz Michał Grinski Rw. 40. Sz.

Kozina przy Żurowniczki d Rugie w. w Gr. Brzeszow. Jan Przewodek dom Żurowicki d Rugie dz Adam Kościszewski RW 40. S. 2.

Kraczkowa z Cieplisz, dolny-górny i
Celestinowka w. w. Cyrk. Brzozow parf
Kraczowka dom Albigowa- dz Theod Saro,
szyk Rw. 40. L. 2.

Krasne z Wólką w. w. Cyrk. Brzozow
par. dom Krasne dz Eust. Mroczyński
Rw. 40. S. 1.

Krawce w. w cyrk. Rzeszow para: Grembow dom Mokrzyszow Dz Wicent Cesnarski
XIV. 40. J 6.

Krzeckowice w w. cyrk. Rzeszow par. i dom krze-
ckowice dz. florià: Fedorowicz Kl. 40. l. 2.

Krzemienica w. w cyrk. Rzeszow par. ~~Dobra~~ Krzemienica dom Łańcut Dz Arch. Hr. Potocki Rkl. 40. S. 3.

Skrzisze przysiułek przyległy wsi Jezow w Gyrk
Rzeszow pat Jezow Dom Nisko Dz. Kameral
Ark. 40. f. 5.

Drożdżonka z Drożdżowem kładka, Wygo. Da. Marianna i Drożdżowa Tyszka w. w. Cynk Brzeżan par Mikaydan dom Mokrzy szow. Dzp Wicent de Cesnarski Rk. 40. 56.

Przywa z Porembby w w Cyrk Brzezow
pdr. i dom. Sędziszow. dz Ignatky Stab.
Stadnicki Lib. 4. S. 1.

Krzywda Świnia przysiad przyległ wsi Komorow
w cyrk Brzeżow par Ostrow Dom Mokrzy-
szow Dzp Wiesn. de Letmarski Lw. 40. J. 6.

Krzywica przysiut przy leyd wsi Chuda ko.
morowska. w cyrk. Brzeżow pow Maydan
dom Nokrzyszow dzp Winc: Cienarski Rkl.
40. J. 6.

Krupsino w. w Cyrk Brzeżow par Kolbüszow Dom
Widetka Dz Maximilian Baron Brünicki
Rw. 40. S. 7.

Kuřilówka z Tarnowiec n. n Cyrk Rzeszow
par Tarnowiec dom Leżaysk dz Albert Hra:
mier Rw. 40. J. 4.

Kurzyna mała w. w. Cyrk Rzeszow par i dom
Kurzyna mała dz Joseph Myszkowski
Rh. 40 L. S.

Skurzyna wielka w. w Cyrk Brzezow par Dom..
browka dom Skurzyna mata Jzp Joseph Myszkowski R.W. 40. S.S.

Kuźniory przysiół przyległy wsi Jastkowice w
cyrk Rzeszow par Łyznica dom Rozwadow
dz Xiąże Lubomirski RW. 40. L. C.

Lanczek przysiółek przyległy wsi Chwało-
wice w. cyrk Rzeszow par Antoniow dom
Chwałowice ~~XX. 40~~ X. X. Dz Wiktoria Wirz-
bicka. ~~D.W. 40.~~ S. S.

Lanka w w Cyrk Rzeszow par i dom Lanka Dz
Alex. Gr Fr. Oborski Rkp. 40. Sf.

Łapaszówka przysiół. przyległy wsi Żurowicki
Długie w Cyrk. Rzeszow pow. Przeworsk dom
Żurowicki Długie Dzp. Adam Roszczyszowski
Rw. 40. 1 E.

Lapiszow z Pasternikiem i Kompa[illegible] w Lysk
Rzeszow par i dom Wrzawy dz franc Lee.
chowski Kl. 40. L. 6.

Laszczyny w. w Cyrk Rzeszow par Grodzisko
Dolna dom Laszczyny dz Joseph de Cz.
„ Zewicz Rkl. 40. f. 4.

Laskawa z Węglowicami w w Cyk Rzeszow
par i dom Lator dzp Hr. Tyszkiewicz Alb.
56. S. 2.

Laski i Nowawieś n. w Gyr Brzezow par
Wilcza wola Dom Nisko Dz Kameral Rth. 40. S. S.

Lasky przysiół przyległ. wsi Łotynia X-ża Cyr. Brzeżow
par. i Dom. Łotynia Dz Arth. Hr. de Potocki Kl. 40 l. 3.

Lecka w w cyrk Rzeszow pow Bialowa dom
Hocina dz Moriz Szymanowski Kl. 40.
f. 2.

Lentownia z Ochodza i Maydan w. w Cyrk
Brzezow par i dom Lentownia dzp Valentin
de Siemianowski Rk. 40. s 5.

Leńtowska Wułka w.w. Gryk Brzezow pow. i dom
Leńtownia dz. Walent. de Siemanowski Rb.
Ho. L. 1.

Leszna wola przyszła przyległa wsi Głogow
w cyrk. Rzeszow par. dom Głogow dz. Jobian
Hr de Sweerts Spork Lw. 40. S. 1.

Leżaysk z Przensówką, Podklasztor i
Zabłżymi miasto w Cyrk. Rzeszow par. Leżaysk
Dom. Magistrat Leżaysk Dz. Magistrat
Leżaysk Rkl. 40. S. 4.

Lipie n w cyrk Rzeszow par i dom Mrowla
dz Franz Xav Fr. de Stadnicki RW. 40. S. I.

Lipiè przyimił przyległ wsi Kawenczyn w Cyrk
Brzeżow pow i dom Sendziwow dz Jgnac Hrab.
Kadnicki RW. 40. f. i.

Lipie przyśw: przyległ wsi Ochowa w Cyrk Rzeszow
par Sendziszow dom Ochowa dz Teofil Dzikows.
ski Lw. 40. S. 1.

Lipnica z Jeziorka, w w cyrk Rzeszow par
Dzikowiec dom Raniszow dz kameral Rlw.
40. S.J.

Lisia góra przysiół przyległy wsi Łużawa w
Cyrk Rzeszow par Grembow dom Dzikow
dzp Joh. Felix Hr. Tarnowski Vol. 40. f. 6.

Lubenia w. wyr. Brzozowskim parafii
Lubenia domi Tyczyn dz Józef Hr. Wodzicki
Nr. 40. s. 2.

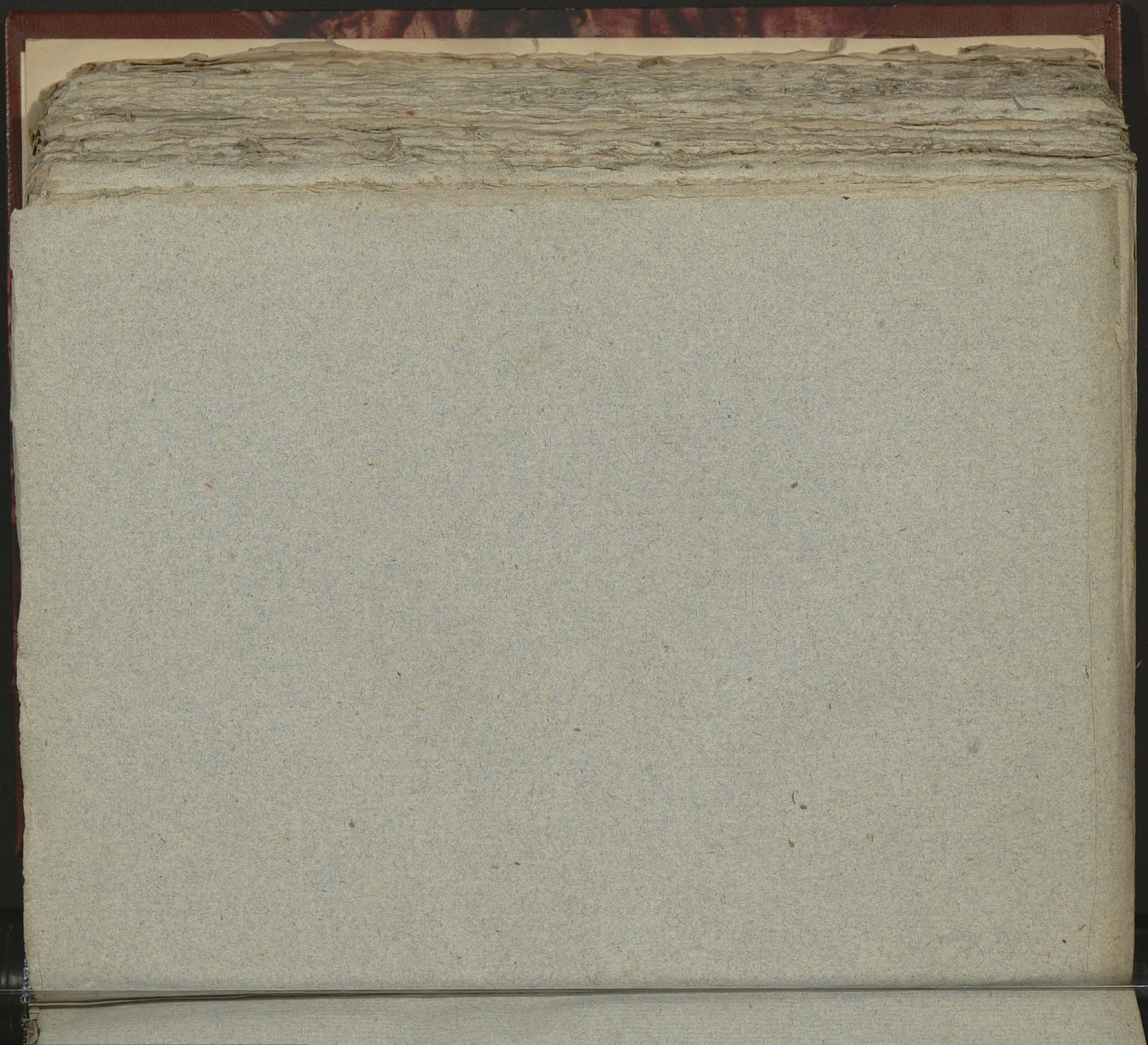

Lubomirz przywiatek przytegły wsi
Zatynia w cyr Brzozowskim paraf
P. domi. Zatynia dz Arthur Hr Potocki
XIV. 40 L. 3.

Lutorysz w woj. Kiewskim, paraf. Dom.
Bogudwata Dz. Stanislaus Stasiowski
Vol. 40. f. 1.

Łańcut miasto w cyrk Rzeszow par i dom
miasto Łańcut dz Arthur Hr Potocki
Rkl. 40. S 3.

Łańcut miasto w cyrk Rzeszow par i dom
Miasto Łańcut dz Arthur Hr Potocki Ak
40. S. 3.

w Cyrk Rzeszow

Łoźne przysiół. przyległey wsi Zarzycka wola
par Zarzycka wola dom Leżaysk Dz Adalbert
Hr D Mier Pl. 40. J. 4.

226

Łopuszka mała w w cyrk Brzeżow par
Kancuga dom Łopuszka mała dz Cesław h.
Jakubowski Rkl. 40. S. 2.

Lopuszka wielka w. w Cyrk Brzeszow par
Pantalowice dom Sieńców dz fram Ruchich
Sukcesoro: Rkr: 40. S. 2.

Łowisko w.w. wyr. Brzozowskim paraf.
Gurna dom. Lentownia dz. Kajetan
Siemianowski Rk. 40. d. 5.

Lukawiec w woy Brzeskolitewskim parafia domi
Lanka 82 Alexy: Hr. Obarski Pl. 40. S. 7.

Tabowa w woj. Krzeszowskiej parafii domi
Leżaysk dz Albert Hr Mier pW. 40. J. 4.

Tysikon przyciątek przyległy wsi Chmielnik
w cyr Brzezowskim paraf Chmielnik Domi
Stocina dz Moriz Szymanowski 2 M. 40. S. 2.

Machow mil Ciesc w r cyr. Rzeszowskim
paraf Michocin Domi Kaimow Dz Jan. Felix
Kr. Tarnowski A.W. 40. S. 6.

232

Macierzka w wsi ex. Szczerowskim parafii
Przeworsk Domu Macierzka Ks. Piotr Kuchański
W. 40. S. 2.

Malawa mil Boreczek i Wilkowia
z wsi Krzeszowskimi parafia Słomi Malawa
~~dziś~~ Dz Judyta Skrzyńska dz. 40. s. 2.

Matce przywiatek Kamerahy przyległy
we Nisku w ogr Rzeszowskim pana
Kactawice dom Nisko Rk. 40. l. 5.

Markowa w woj. Rzeszowskim paraf.
Markowa Dom. i Przewarsk dz. Heinrich
Xiąż. Lubomirskiej RR. 40. d. 3.

Markowizna w woj. Rzeszowskim
paraf. Gaino Dolne Ramiszow dz.
Kameralne XVV. 40. 1. 7.

Marky przysiołek przyległy wsi
Michowin w gr. Krzeszowskim paraf.
Michowin dawn. Dombrowice dz. Jrz.
Konopka Rkp. 40. f. 6.

Matrykuła z wsi Krzeszowskiej
parafii Lubenia Domi Tyczyn de Zorek
Hr Wodzicki Nr. 40. S. 2.

Maydan w wyr Rzeszowskim paraf
Zaleszany dom. Zbydniow dz Omszy
Horodyńskiey. 24 40 ol. 6.

Maydan mil Soremby w woyw. Ruskom
Skmi parafi Maydan dmi Makrzyzow
Dr Vinc. Centnarskiy Mr 40. S. 6.

Maydan przyzwitek przy tegoż wsi Dembno
w cyr. Rzeczowskim parafii Domi Leżących
~~Iiii~~ dz Albert Hr. Mier RW. 404. 4.

Maydan przyiaciel przysłały was
Lentowniak w ręce. Rzeszowskim panu
i domu Lintowniá dz Valent de Siemionow,
skiz R.V. 40. S.S.

Maziarnia przyzbek przyległy wsi
Krzondka w ujr Rzeszowskim paraf
Maydan domi Makrzyszow dz Vic de
Cznarski' fl. 40. S. 6.

Mazury w wyr. Rzeszowskim parafii
Sidomi Kamiolon do Kameralnie Dk. 40.
S. J.

Miedynia w woj. Rzeszowskim parafia
Miedynia Dami Sokołow ze Grabin,
ich Sukcessorow Rl. 40. S. 7.

Michocin nad Skałky w woyn Brzezowskim
parafi Michocin domi Dzikow dz Jan. Fabi Hr.
Tarnowskiej Kl. 40 f. 6.

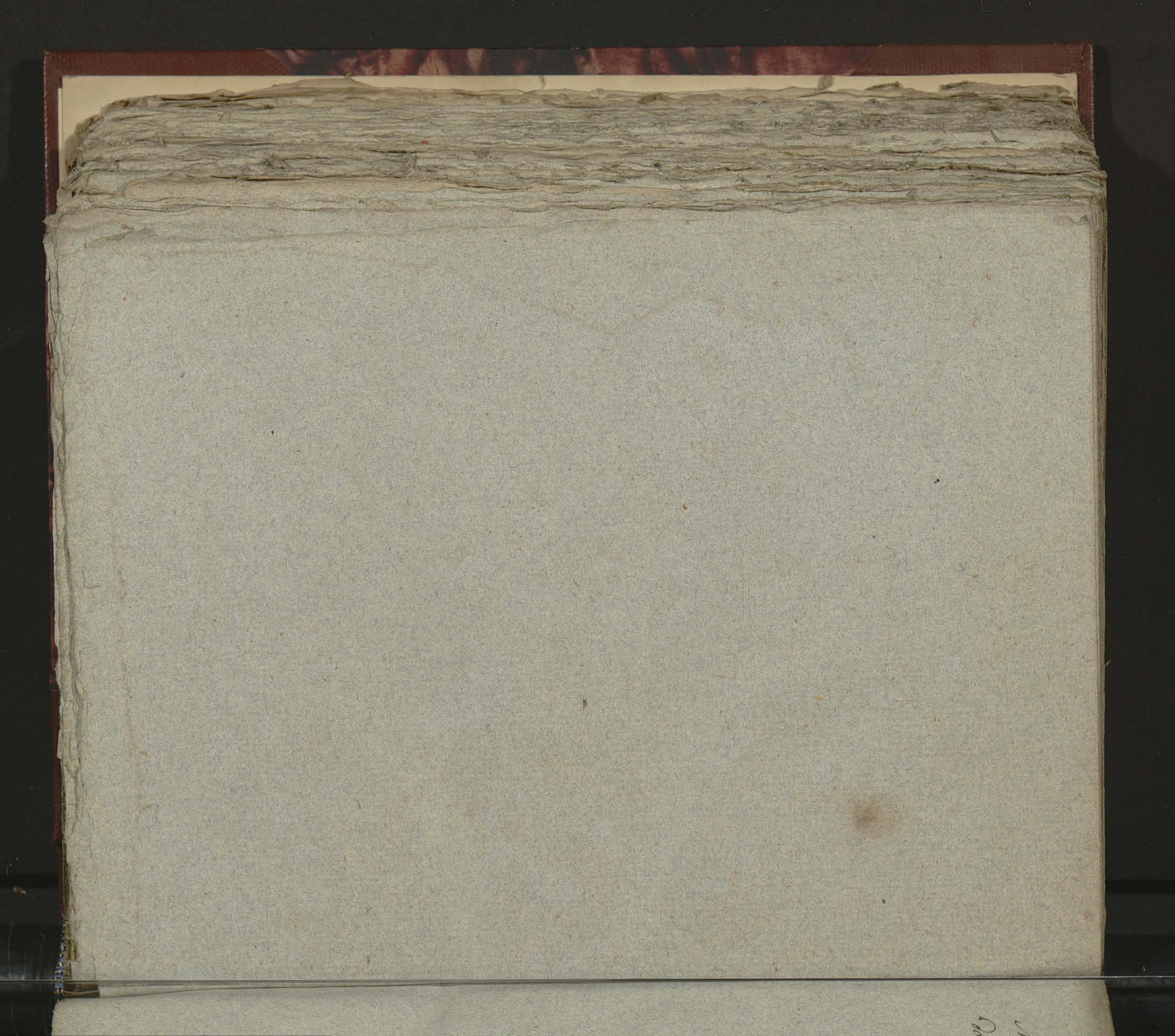

Mikulice w woyn Rzeszowskim parafi Ostrow
Domi Mikulice 12 Valenti Wołoszy Rk. 40 S. 2.

Miloczyn w woj. Rzeszowskim parafia domu
Karmiewicz dz Felix Wojnarowski
Dn. 40. S. 1.

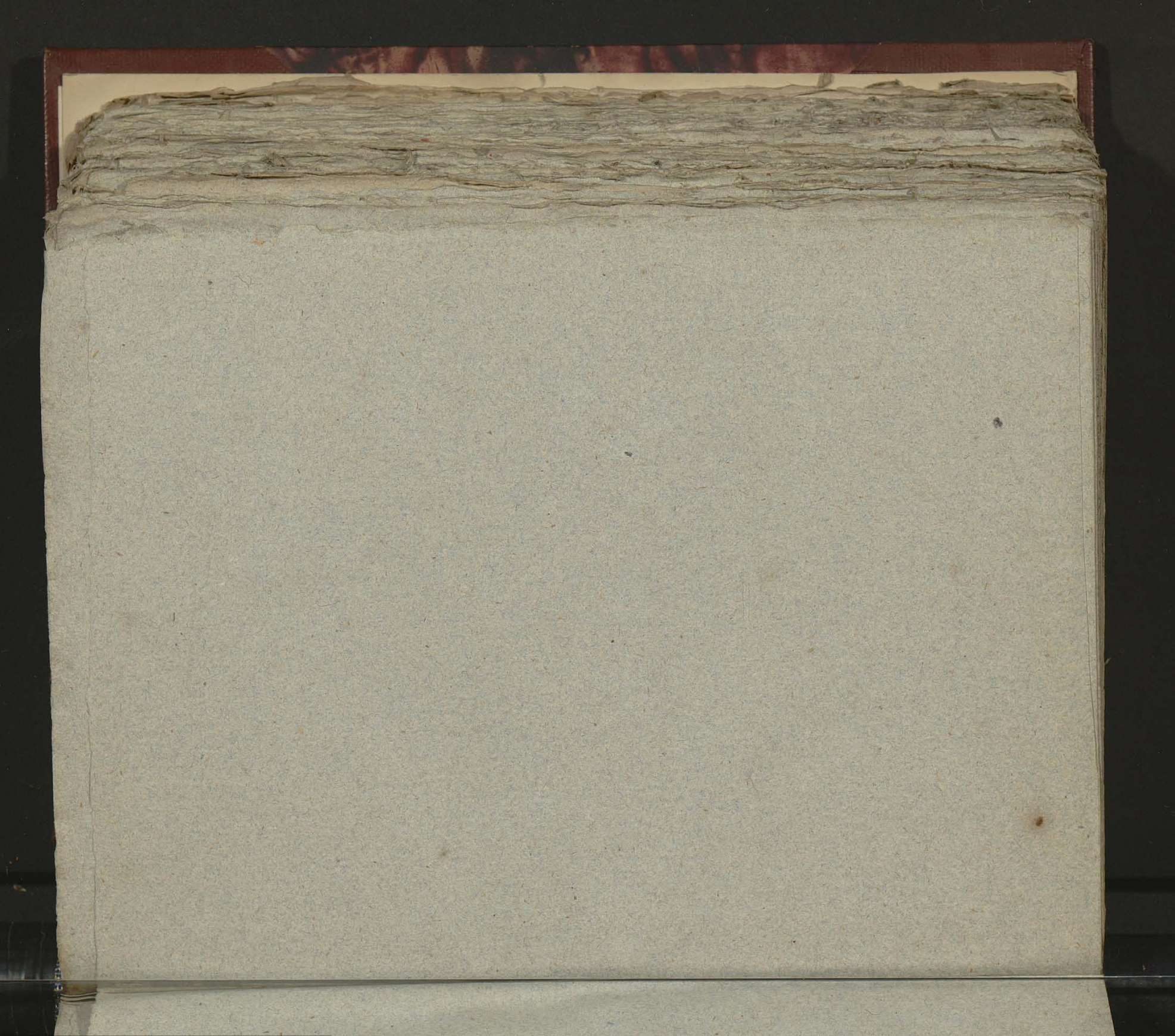

250

Mirowcyn w wyn Rzeszowskim paraf
Przeworsk Domi Lancut dz Arth. Hr.
Potocki RW. 40. S. 3.

Mogilli przysiółek przyległy wsi
Chmielow z wyg. Brzezowskim paraf
Michocin domi Mokrzyszow dz ~~Dio~~ Vicar.
Celnarski Dl. 40. l. 6.

Mokradle ~~przy~~ przyseiek przyległy wsi
Bielin y w ygr. Rzeszowskim paraf Bielin
Dom. Ullanow dz Alexand. Hr. Mniszek
Rk. 40. S. 5.

Mokra strona mit Buda w wigr Przeworskim
paraf i dami Przeworsk dz Heinrich Ciąże de
Lubomirski Vol. 40. f. 3.

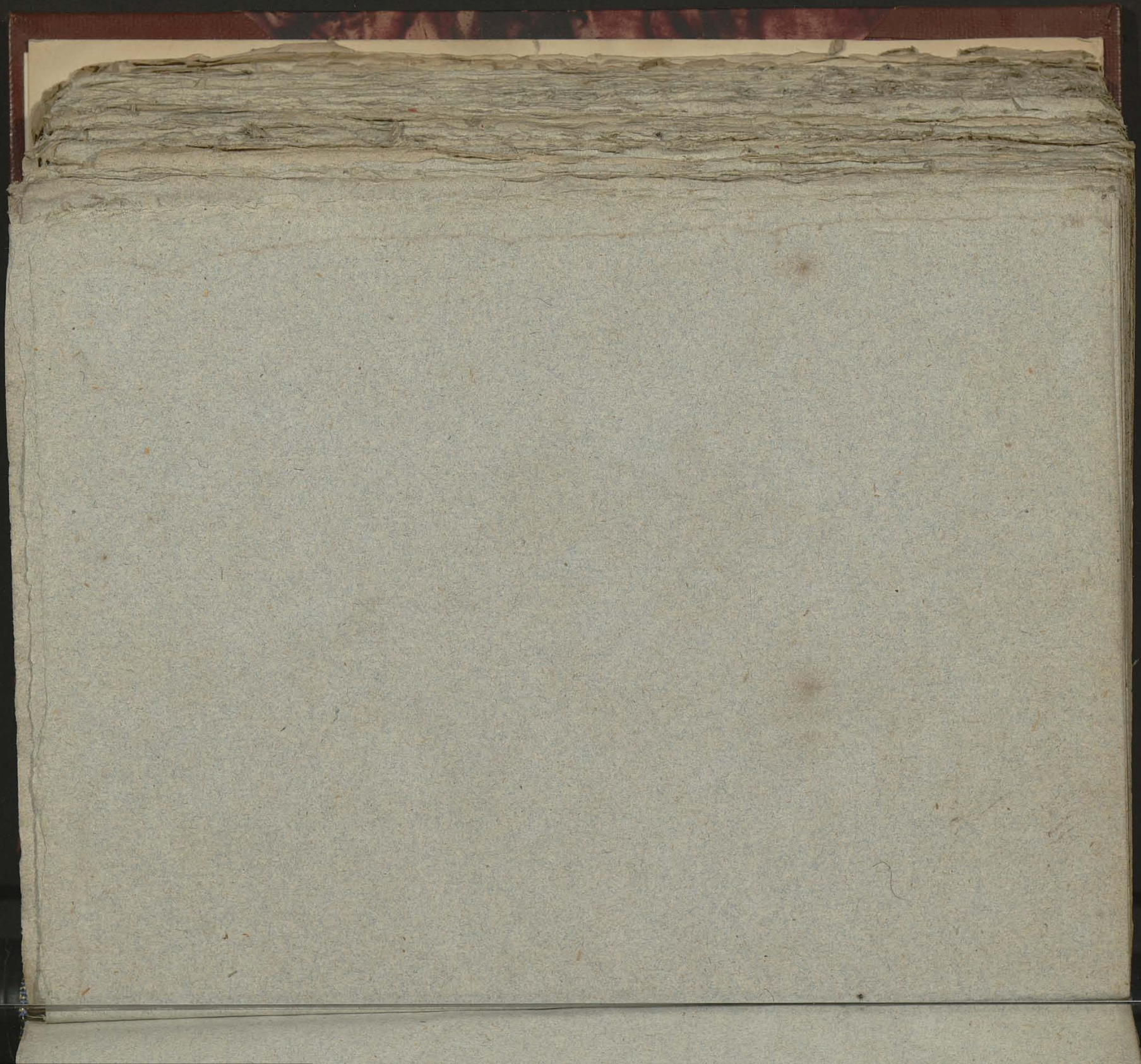

Makrzyzow w r. cyr. Rzeszowskim
paraf. Michocin dawn. Makrzyzow dz
Vinc. Celnarski XV. 40. S. 6.

Monasterz nad Niewarzka, Rzeky
w woyr. Brzezowskim parafia Monasterz
Domi Kancaga Dr Joz. Zebrowski, XIV 400.2.

Mostale przyiątek Kameralny grzy-
legły wsi Nisko w cyr. Rzeszowskim
pawł Rachawiec Dawi Nisko. Rm. 40d. 6.

Mostki w wyr. Rzeszowskim parafi.
Tyrnica Dobra Rozwadow dz Sta. Kią:
Lubomirskiej Nr. 40. f. 6.

Molycze szlacheckie vel Nobile w w cyr.
Przezowisko paraf Zaleszany domi
Molycze Nobile dz frz. Halatkiewicz
D.W. 40. S. 6.

Motyčze Nigrhcé vel Spirituale w w cyr.
Rzeczenovkim parat. Gorzyce domi Motyčze
Spirituale ~~dit.~~ Dr Albert Morgowski
RW. 40. S. 6.

260

Mrówka w wcyn Brzezowskim pana J. domu
Mrówka dz. fry. Nar. Hr. Stadnickiej W 40.
S. 1.

Muzykow w woj. Rzeczen. pow. i dom.
Rozwadow do sta. Bis: Lubienieck. Rel. 40 f. 6.

Nadarzeńe mil Dembina w w cyr Rzeszow,
ktim parafi Trzcon dami Mahrzyszow dz
Vine. Cetnerowki Nr 40. f. 6.

Nabwarza w w cyr. Złoczewskim paraf. Dom
Nabwarza dz. Dionizius Hubicki DW. 15. s. 1.

przyzielok przyległy wsi Jaobkowice
Nalepy V. w cyr. Rzeszowskim parafi Pyznica
Domi Rozwadow Dz. Sta. dia: Lubomirskiej N 40.
el. 6.

Nadsł w wyr Rzeszowskim paraf Wilcza
Wola Domi Komisarz do Kameralne
RW 40. l. 7.

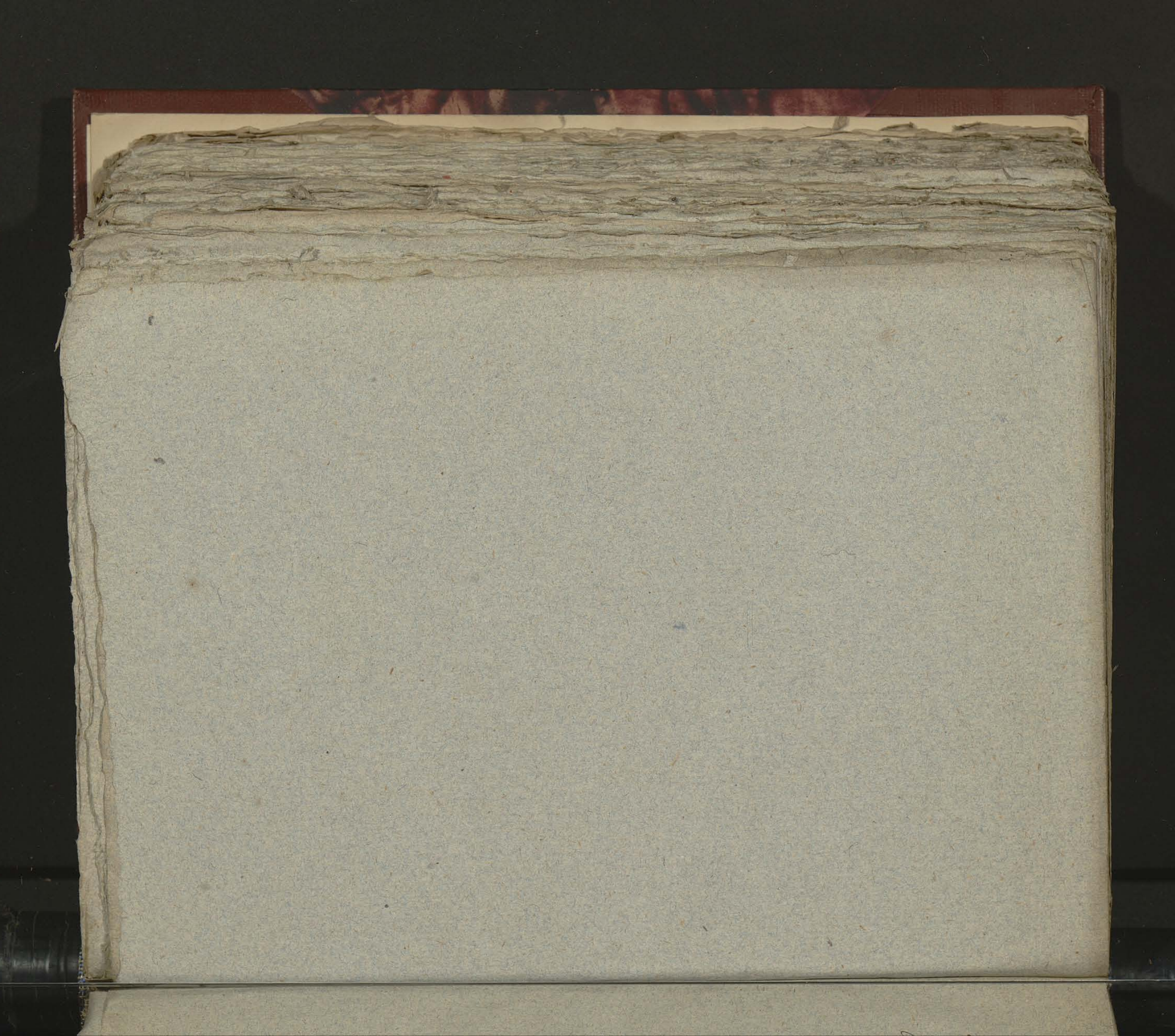

Nasówka w wsi Rzeszowskim parafii Zgłobień dawni Nasówka Dz. Alex. Dąbski
Nr. 40. S. 1.

Niebonow w woj. Rzeszowskim
paraf. idem Hyzne dz. Tęgdrzejowiec
R.W. 40. S. 1.

Niechobrz w r. cyr. Arcerzowskim
paraf. Radlawówka Dawn Niechobrz
~~Domin~~ Dz Erazm Skrzyński Pl. 40.
1.1.

Vienadonka w w cyr. Brzozowskiej
parafii Vienadanka Domi Scholar
Dz. Grabinskich Subcenid Rth. 40. V. J.

Niewarzka przysiatek przyległy wsi
Monasterz z w cyr. Rzeszowskim
parafi Monasterz domi Kanczuga dz.
Józef Zebrowski; RW. 40. S. 2.

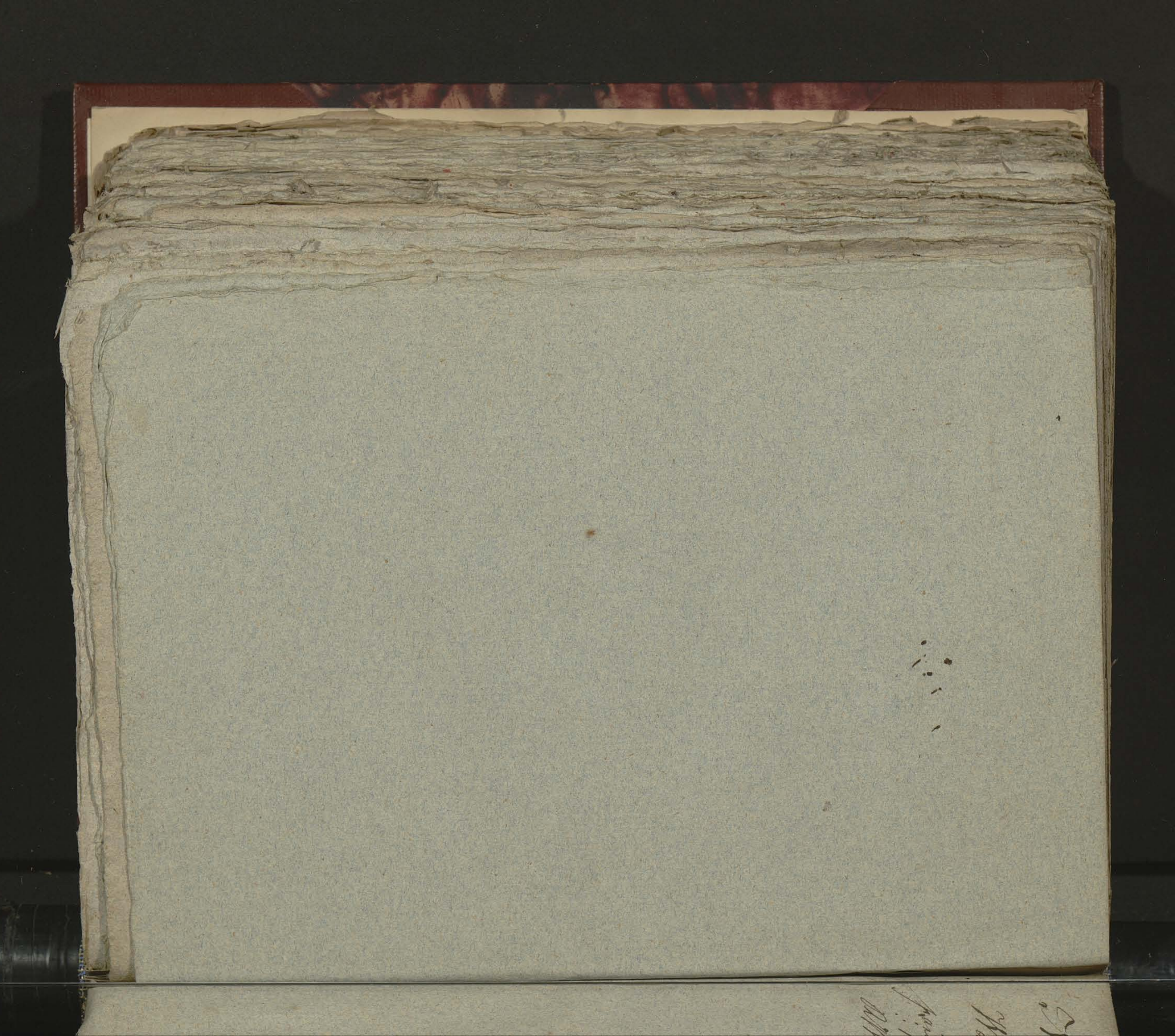

Wisko mit Malec, Moskale, Kobiecon,
Warchale i Sadwilina w wcyr Rzeszowskim
pajat Raclawice Damn Nisko dz Kameralne
AW. 40. J. 5.

972

Niziałtycze w. cyrk. Rzeszow. paraf. i Dominium Kańcu, ga, należ. Józef Żebrowski, Nr. 40. L. 2.

Nowa wieś, w. ujeźd. Brzeżów, parafia i Dominia Łańcuckie,
należy Grzegorz Jędrzejowicz. Alt. 40. S. J.

Nowa wieś do Hyżne, przyst. cyrk. Brzozów, parafia i Dominy Hyżne, należ. Grzegorz Jędrzejowicz R.W. 40. S. 2.

Nowa wieś do Laszek, przysiółk cyrk. Rzeszow, parafi Wilcza wola, Domin. Nisko, Kamerain: dobr. Nr. 40. s. 5.

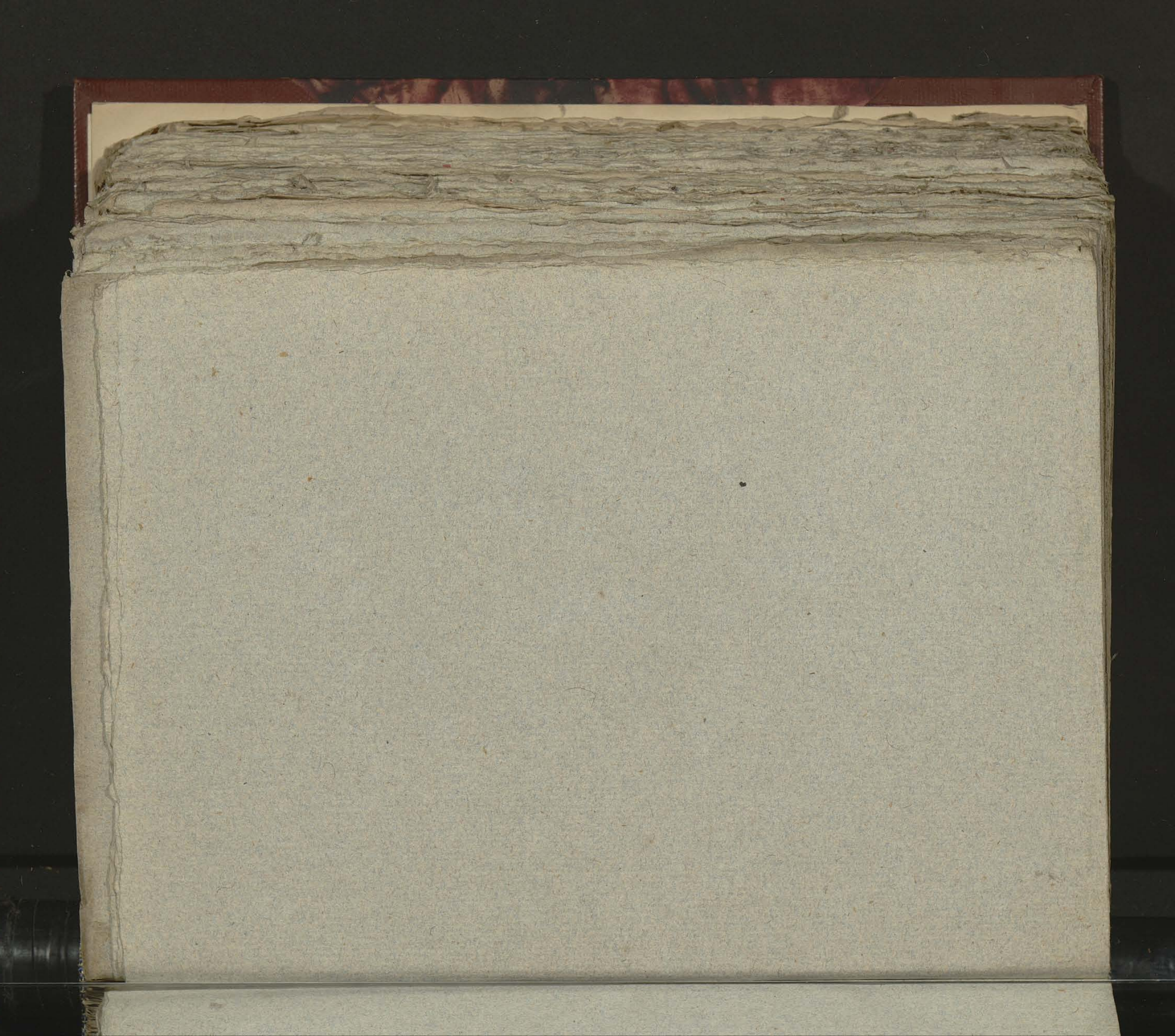

Nowa wieś do Słocina przyst. cyrk. Brzeszcze, paraf.
i Dom. Słocina, należ. Moritz Szymanowski,
Nr. 40. S. 2.

Nowa wieś do Wolina, przyst cyrk Rzeszow, parafk
Zaitawice, Domin Ulanów, należ Alexand. Hr.
Mniszek. Lib. 40. S. 5.

Nowiny do Skowierzyn przyst. cyrk. Brzeżów, parafia Zalesczany, Dominia Skowierzyn, należą Iwan Bastatowicz, Nr. 40. S. 5.

Nowa wieś lub Zalesie w. cyrk. Brzeziny, paraf. Miedyna, Domin. Łaniuł, należ. Arthur Hr. Potocki Nr. 40.
S. D.

Nowosielce, w. cyrk. Brzozow, paraf. Rozwadów, Domin.
Nisko, należy Kamerał. dobr. AW. 40. L. 5.

Nowosielce, w. cyrk. Rzeszów, paraf. Nowosielce, Domin. Przeworsk, należy Henryk Xże Lubomirski, R.W. 40. d. 9.

Obajna do Turbia, przyst cyrk. Breszow, paraf. i Do-
min. Turbia, należ. Thomasz Kristalowicz R.M. 40.
S. B.

Ochodza do Lenkownic, przyst. cyrk. Rzeszow, pa.
raf. i Domin. Lenkownic, nalezil Walenty de Sie.
mianowski, RW. 40. S. 5.

Ojszüze do Maihow, przyst cyrk Breszow, parafi Michowin, Domin Kaimow, należ Anton Ostrarski, dn. 40. S. 6.

Rekowa i Lipie, w. ujeżdż. Rzeszów, paraf. Rzeszów, Dominik Rekowa, nadany Trzecieckiej polonki, DW. 40. S. 1.

Plearzet do Jasow, prayst cyrk Rzeszow, parafia Ja-
zow, Domin Nisko, należ kamerał dobr, Rtt.
40. L.S.

Reszowie do Pyznic, przysł cyrk Reszow,
paraf Pyznic, Domin Karzyc, nakaz Leon
Chodnicki; R.W. 40. L.5.

Opalenisko w. łyski Rzeszów, parafia Grodzisko, Do.,
mia Wielka Grodzisko, należy Winc Łyłski, Bl.
40. S. 4.

Orzechów w. cyrk. Rzeszów, paraf. Antoniów,
Dominik Orzechow, należ. Franc. Kołakiewicz,
2 W. 40. S. S.

Ostrow i Wola w. cyrk. Brzeszcz, paraf. Ostrow,
Domin. Michalice, natęż. Walenty Wolski, B.W.
40. S. 2.

Ostrowek, w. ujęt. Brzeżow, paraf. i Domy Furtka,
należ. Thomasz Krzyszkalowicz, LM. 40. L. C.

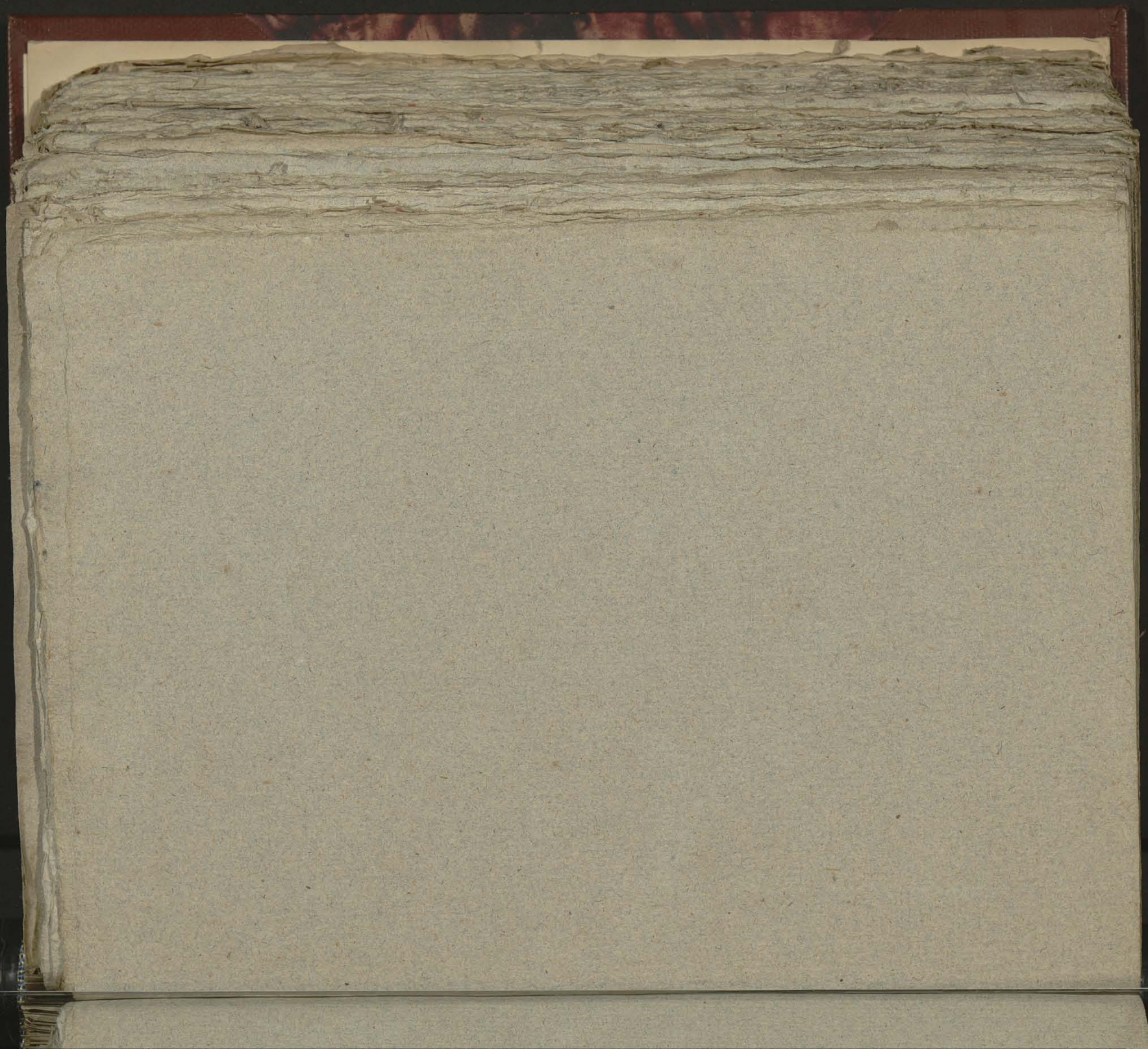

Osadowski do Turbia, przyst. cyrk. Brzeżow. paraf.
i Domin. Turbia, należ. Thomasz Krzyżanowski,
wieś, dW. 40. L. 6.

Pokrowiec do Wilkowic, przy cyrk. Arestów, parafii Antoniów, Domin. Chwałowice, należ. Wiktoria Wierzbicka, A.M. 40. S.S.

Ozanna, w. ujeb. Brzozow, pow. Ozanna, Domin. Leżajsk, nabż. Abb. Św. Mich. D.W. 40. S. 4.

Paleni do Jastkowic, powiat cyrk. Biedrzew, parafia Rynica, Dominik Rozwadow, nakaz Ks. Lubomirski, K.W. 40. S. 6.

Palichowka w. cyrk. Brzozow, paraf. i Dominia Lan-
ka, nabyta Alex. Hr. Borkowi, A.W. 40. S.J.

Pantalowice, w. cyrk. Rzeszow, parafia i Domin. Pantalowice, nalezi Jan Ruthi, M. 40. S. 2.

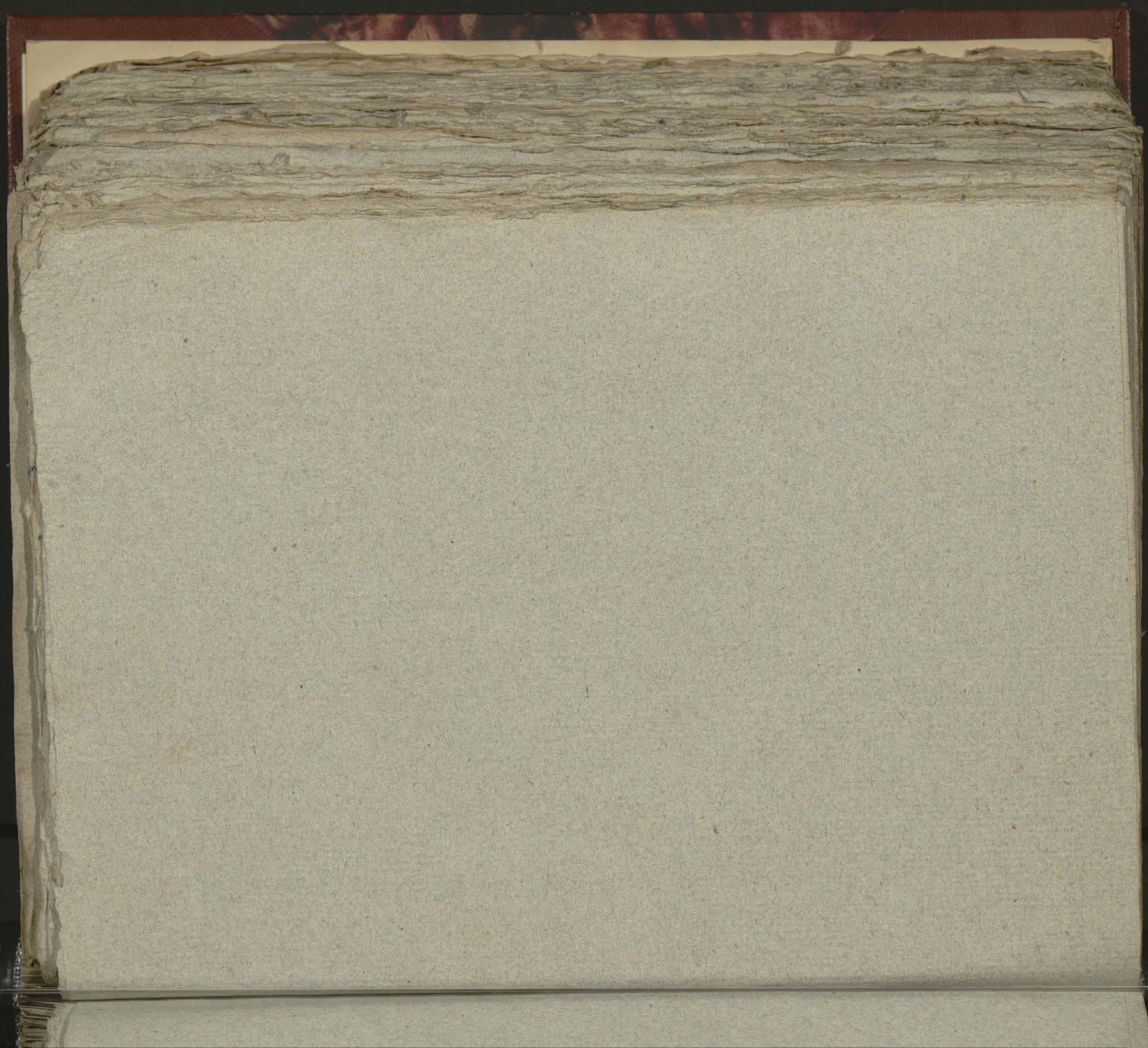

Pasierbiec do Lapidow, przyl. cyrk. Rzeszów, parafi
i Dominik Mszawy, należ. Franc. Cichowski AM. 40.
S. b.

Bielaki do Zarzycka wola, przyst. cyrk. Rzeszow, paraf. Zarzycka wola, Domin. Leżajsk, należ. Ab. Hr. Mier. Nr. 40. L. 4.

Piasek do Grembow, przy st. cyrkl. Arcszow, parafia Grembow, Domin. Mokrzyszow, należy Wiesiołowski, A.W. 40. L.C.

Pilchów, Brzylenk i Ogalawka, w. ŷyrk Rzeszów, parafk i Dominŷ Rozwadow, nalezŷ Stanislaw Xże Lubomirskich, AW. 40. S. 6.

Ptawa, Chilli i Swalli, w. cyrk. Rzeszow, paraf.
Rozwadow, Domn. Nisko, kamerat. obw. A.W. 40. S. S.

Pniów, Czekaj i Dombrowka, w. cyrk. Rzeszow, pa. rafa Antoniow, Domin. Pniów, należ. Trojańskiej fedumk. M. 40. L. S.

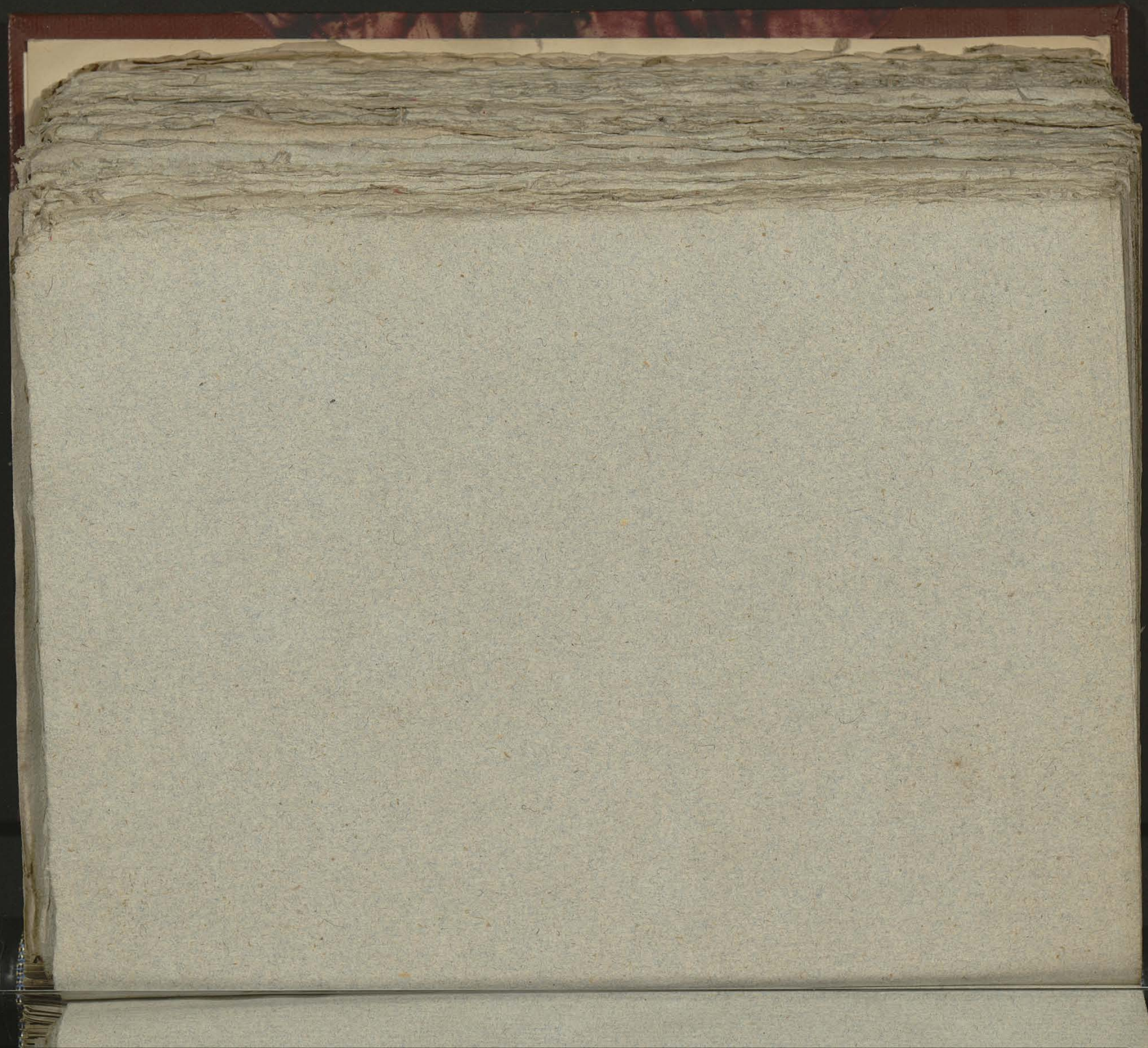

Pobiino do Załęcie, przyst. żydk. Rzeszow, parafk. Rze-
szów, Domin. Załęcie, należ. Thaddeus Zakliczka, po-
lonka, Nr. 40. S. 1.

Poddekanat do Leżajsk, przyst. cyrk. Przeworsk, paraf.
i Dominik Leżajsk, należał magistr Leżajsk Rk. 40.
s. 4.

Podlasek do wieś Sędziszów, powyżej cyrkułu Rzeszów, parafii i Dominii Sędziszów, należący Ignacy Hr. Madalińskiemu, dm. 40. l. 1.

Podłuskie do Dzikow, przyst. ujrz. Orzeszow, parafia Michowice, Domin. Dzikow, należ. Jan Felix Hr. Tarnowski, AW. 40. S. 6.

Pod Łożkiem do Stocina, powyżej cyrku Krzeszowo, parafia i Dominia Stocina, należy Maiorat Szymanowskiego, AM. 40. L. 2.

Podwierzenice, w. cyrk. Brzezow, pow. i Dom. Lanckoronskich, nabyte drukiem Hr. Potockich, Akt. 40. L. 3.

Podwikina do Nisko, powyżej ujścia Areszowa, parafia Racławice, Dom Nisko, Kamera obw. Nr. 40. L.S.

Podziemie do Skaroniwa, przy ul. ulicy Rzeszow, parafii Rzeszow, Domin. Drabinianka, należ. Klemens Skaroniwski, Nr. 40. S. 1.

Pogwizdow, w. cyrkl Brzeziny, parafia i Domin. Prze-
wrotne, należ. Jakob Jodłowski, Mk. 40. L. 1.

Pogwizdow, w. cyrk. Brzeszow, parafia Medyna, Dominik Lanka, należał dawniej do Oborski, RW. 40. S. 7.

Poniżek do Dąbrowa, przyst. tychy Arcerow, parafii Domin. Mszawy, należ. Franc. Cichowskiej, Mk. 40. L. 6.

Popielow do Brzosowa gora, przyst. tychy Rzeszow,
paraf. Majdan, Domin. Mokrzyszow, należ. Mieit.
Chmarski, AW. 40. L. 6.

Popowice, w. cyrk. Rzeszow, paraf. Antoniow, Domin.
Popowice, nabic Marist Wilostawski, dw. 40. l.s.

Porembý do Demba, przyst cyrk Brzeszów, paraf Majdan, Dominc Dzikow, należ Felix Jan Hr. Tarnowski, dW. 40. S. 6.

Poremby do Komorow, przyść ządzbe Arestow, paraf
Ostrów, Domini Mohrzystów, należą Wieńk Cet=
narski, Mw. 40. S.6.

Poremby do Krzywe, przyst. zyeth Krzeszów, paraf. i Domin. Sędziszów, nalezł Ignac. Kr. Madziński, AM. 40. S. I.

320

Poremby, w. ujrzk Brzeziow, paraf. Kolbuszow, Domi
Widelka, należ. Matki Bożej Bruzdki, Bdw. 40. S.J.

Porembę do Majdan, przyst. cyrk. Brzeziny, parafia Majdan, Dominik Mokrzyszów, należ. Wiendt Lebnar. Schi, Nr. 40. S. C.

Poremby do Zupawa, przyst. cyrkl. Brestów, parafia Premborów, Domin. Mokrzyszów, należ. Wiend. Cet. narski, Alt. 40. S. 6.

Posłowy do Charkowic, przyst. z pułku Brzeszow, porucz. i Domisł Rozwodow, zatesł Xżę Lubomirski, A.M. 40. S.B.

Polok do Woliá piáskowa, przyt ájek Akeszów, parafi i Domiel Sendziszów, nalei Ignaá Hr. Wadnii, ki, AW. 40. S. 1.

Dom do Drabinianka, przy ul. Krakowskiej, parafii Rzeszów, Domin. Drabinianka, należ. Klemens Skrzyński, Kl. BW. 40. S. I.

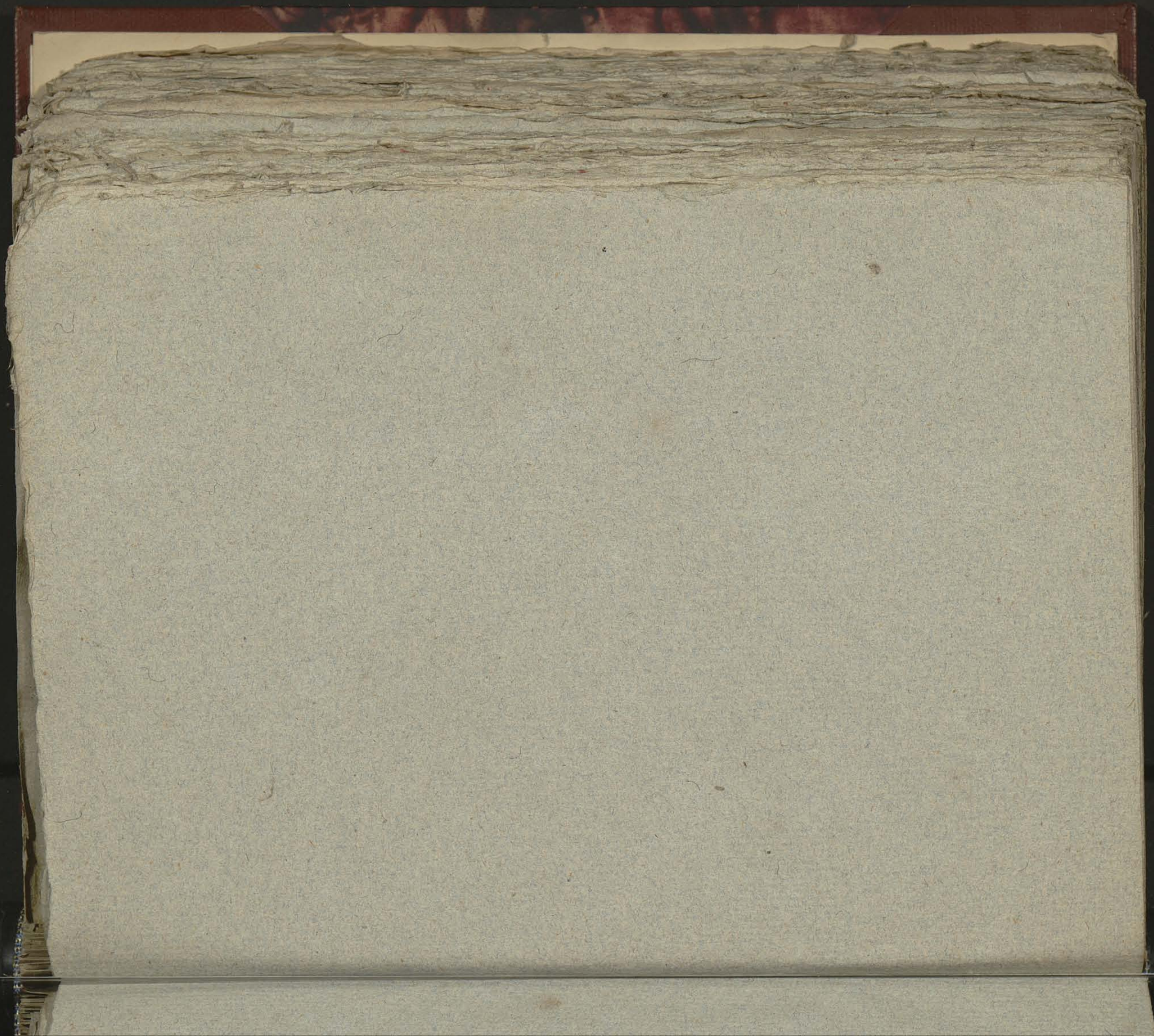

Przeźryca, w. zyski Brzeszow, powiat i Domin. Prze-
ozyca, należ. Felicjan Hr. Stadnicki, M.W. 40. L. 9.

Przedmieście Wola, Wulka i Zawistocie, w. ujsk
Szczerzow, paraf. i Domini Rudeć, należą Karl de Lbo.,
inski, Lib. 40. L. 8.

Przedział, w. cyrk. Brzeżow, paraf. Kaczawice,
Dominik Mianow, nakład Alexander Str. Mindrek,
W. 40. L. S.

Pszeworsk miasto, ipsk Brzozow, parafi Pszeworsk
nabeł magist Pszeworsk Bl. 40. L. 3.

330

Przewrotne, w. ężyk Rzeszów, parafia Domin. Prze-
wrotne, malował Jakób Polikalski, A.M. 40. S. 1.

Przybyław do Sokolniki, przyst. cyrk. Brzeszów, paraf. Trzebin, Dom. Mokrzyszów, nabył Wincenty Chmarski. Dw. 30. L. 6.

Przybytow do Gorzyce, przyst cyrk Dzierzow, parafi
i Domin Gorzyce, nalezi Franc: Wiktor, dN. 40. l. 6.

Przybyslawice do Brzoskowa gora, przyst ujek Ace, szow, parob Majdan, Domin Mokrzyszow, nalez Wienk Olnarski, RW. 40. L. 6.

Przybówka, w. żyzki, Szczerców, parafia Lubórnie, Powiat
Przybówka, należał Hr. Los, Alm. 70. l. 8.

Przybyszówka, w. cyrk. Rzeszów, paraf. i Dominia Przybyszówka, należ. Jarden polonka Mr. 40. L. 1.

Przychodzi do Starościńskiego, przyszły zięć Szczerbowski, parafii Starościńskiego, Dominik Szczyciński, należy do Ref. Ew. Aug. 40. L. 4.

Przytek do Pilchow, przyst. żydz. Brzeszow, parafia Domin. Rozwadow, należ. Stanisław Xc Lubomirski, dW. 40. S.B.

Pysznica, Sadali, Olchowiec i Szewczyki, w. ujsk. Rzeszow, parafia Pysznica, Domin. Zarayce, nadzor. Leon Chodnicki, Rk. 40. L. 5.

Raitawice, w. cyrk. Brzozow, paraf. Raitawice,
Dominy Ulanow, należ. Hr. Miaszek, AM. 40. L. 5.

Kaczkowska i Kielanowska Zakonnice, w. Zyrki
Brzozów, paraf. Kaczkowska, Domine Niechoboż,
natęż. Erasm. Skrzyński, Alb. 40. S. I.

Radomyśl, miasteczko, żyzne Kreszów, parafia Radomyśl, Domin Skowierzyn, natenc Jan Rafałowicz, Lw. 40. L. 5.

Bailerade lub Rudna wielka, ~~powiat~~ cyrkl Brzeżów, paraf Świlcza, Domy Rudna wielka, maleri Josef Dąbski, AM. 40. L. 1.

Rakszawa, w. cyrk. Rzeszów, paraf. Żołynia, Domin.
Rakszawa, należ. Franc. Jordanowicz, Lit. 40. S. 3.

Rauthersdorf, w. żyzki Arciszow, parafi Dysznicka, Do-
mini Kurzyna mała, nabor Josef Miśkowski, AM.
40. S. S.

Banissau, w. czyn. Brzezow, parafi i Domin. Bani-
szow, należ. Kamerae. Mk. 40. S.7.

Ranisztów, w. żyrk. Rzeszów, paraf. i Domin. Ranisztów, należ. Kamerał. dd. 20. S. J.

Ranizowska wola, w. ujeźd. Rzeszów, parafia i Dom. Ranizów, Kameral. Nr. 40. L. 7.

Renkow do Wielkie Sokołowska, przy ż. ulicy Rzeszów, pa-
iaf. i Domin. Sokołow, nateż Grabińskiej powiatu W.
40. S.7.

Rogulzana, w. Żyrk, Rzeszów, paraf. Hoszina, Domin.
Przeworsk, należ. Henryk Xże Lubomirski, Ord. 40.
L. B.

Augustnicze, w. ujeżdż. Rzeszów, parafia Świlcza, Domin. Głogaw, należ. Jan Hr. Swert-Sporck, Bl. 40. J. 1.

Rosalia do Tanewskie Wielkie, przy 3 ul. ujście Brzezow, parafia
Majdan, Domini Dzikow, należy Jan Felix Hr.
Tarnowski, AW. 40. L.6.

Rozborz, w. żyrk. Rzeszów, parafia Przeworsk, Domin.
Lanual, należy Arthur Hr. Potocki, dd. 40. S. 3.

Rozwadów, miasteczko, cyrk. Rzeszów, parafia i dominia Rozwadów, należ. Stanisław Xżi Lubomirscy, Mk. 40. L. 6.

Kuda i Janda, w. część Krzeszów, parafia Sawryna,
Domin. Lerajsk, należ. Abb. Hr. Mier, A.W. 10. L.1.

Ruda Jastkowska, w. tyt. Rzeszów, parafia Dynów,
Domin. Rozwadów, należy do Lubomirskich, Nr. 40.
L. C.

Rudki do ruska wieś, przy. żyrk. Rzeszów, parafia Rzeszów, Domin. Ruska wieś, należy Hr. Bobrowski. Ad. 40. L. 1. –

Rudna mała, w. żydz. Krzessow, paraf. Świlsko, Domin.
Rudna wielka, nabeż. Józef Dębski, M. 40. L. 1.

Rudna wielka i Kuberade, w. tyt. Trzebów, parafia Sanitwa, Domin. Rudna wielka, należ. Józef Dzięsk, M. 40. L. 1.

Rudnik, miasteczko żyd. Krzeszów, parafia i Domin.
Rudnik, należ. Mikoł. Skrzyński, Dz. 40. L. 4.

Rudnik do Skale przyst. cyrk. Przeworsk, paraf. Mi-
chowa, Domin. Mokrzyszow, no bis Michał Olearski.
Nr. 40. L. B.

Rudinów, w. cyrk. Rzeszów, parafia Milcza wola,
Domin. Ranisztów, należy Tarnecz, Aff. 40. L.J.

Rusinowska wola, w. żydz. Rzeszow, paraf. Wilcza wola, Domu Ranizow, należy Kamerał, Nr. 40. L. 7.

Buska wieś i Rudki, w. ujsk, Brzozów, parafia,
Brzozów, Domin. Buska wieś, należ. Hr. Bobrowski,
Alw. 40. l. 1.

307

Brzeczyca długa, w. cyrk. Brzeziny, parafia i Dominium Rozwadów, należące Xcu Lubomirskiemu, Woj. Ł. L. 6.

Brzeżyca ekregata, w. żyta Brzeżna, parafia Domini
Rozwodów, należąca do Lubomirskich, Rk. 90. L. B.

Rzeńycá wola, w. cyrk. Brzeziny, parafia i Domin. Rozwadów, należ. do Ks. Lubomirskiej, AM. 70 S. 6.

Breky do Manastera, przy Dyrk. Brzeszow, parafi
Manastera, Domin. Kanuga. nalesi Josef Zebrowski.
AW. 40. S. 2.

Brzeszów, miasto, cyrk, parafia i Dom Brzeszów,
należą Stanisław Szczepański, Dr. Ph. S. I.

Brzuchow, w. zydk. Breslaw, parafk. Branna, Domin.
Lerejsk nabyt Albert Hr. Meir, Akt. 40. f. 4.

370

Sadole do Sadowne, powiat Łęczyca, powiat Wa-
wy, Domin Warszawy, należą, hrabi Lubowski, Mk. 40.
L.6.

Pavole do Skowirzin, przy ul. Orzeszow, parafi
Zakrzewy, Domini Skowirzyn, należ. Iwan Rafałowicz
Alt. 40. S. 5.

Sadowice, Sadole i Kawęczyn, w. ziem. Brzeziny, parafia i Dominia Wrzawy, należą prawo Cichowski, Alb. 40. S.6.

Salonicu do Gorzyce; parzysty ippk Brzeziow parafia i
Domin Gorzyce, nalezi grunt Wiktor, Nr. 40. S. 6.

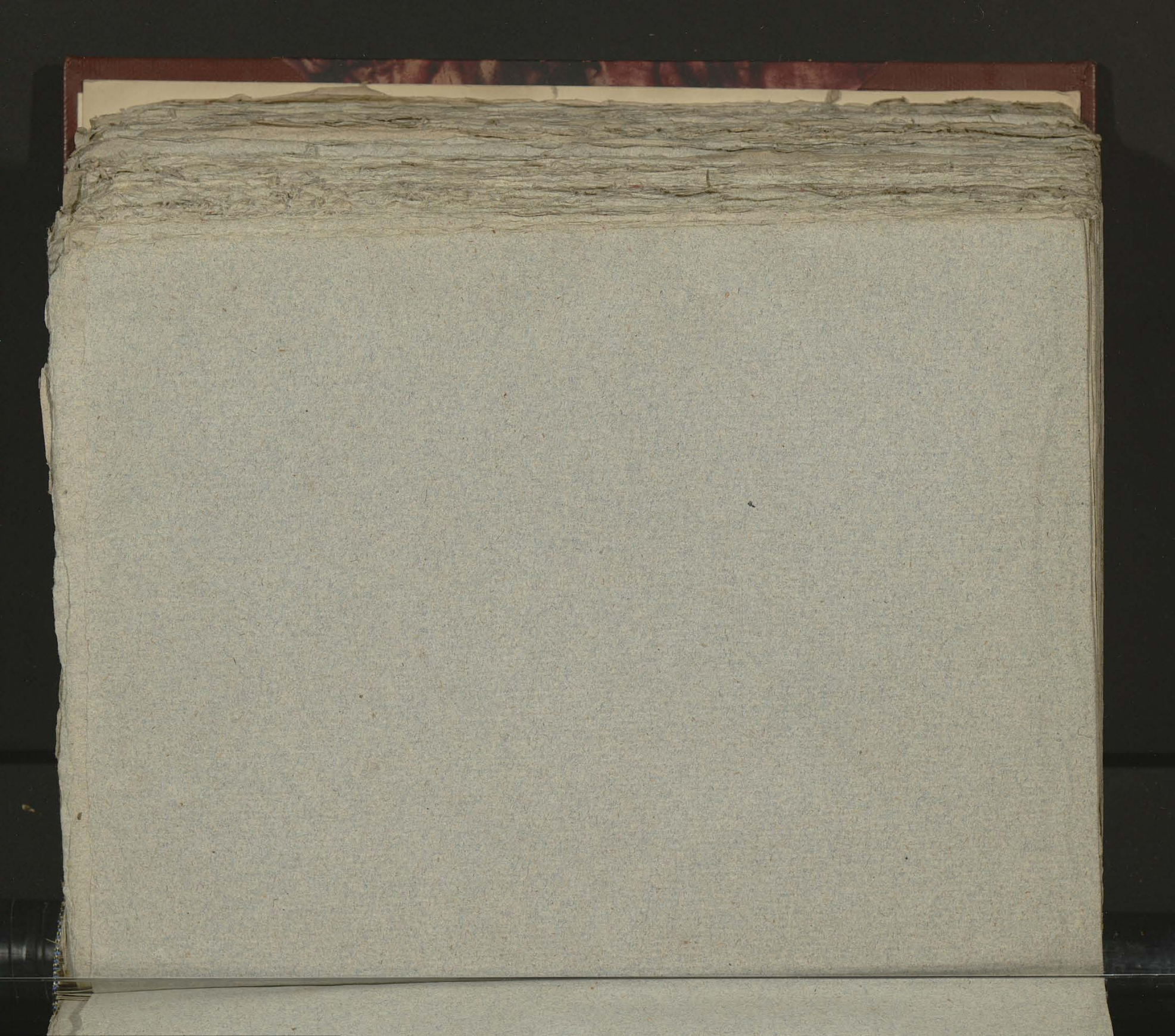

Salonsze do Stary, przysł. żyrk. Brzezow, parch. Stary, Domin. Mokrzyszow, nadsz. Wicak. Pednarski, Dk. 40. L.C.

375

Sendziszów, w. zyski, Brzesko, parafia Domin. Sendziszów, należał Ignac Ks. Skarnicki, A.W. 340. S. 1.

Sendziszów i Podlasek, w. tpk. Brzeziny, paraf. i Dom. Sendziszów, należ. Ignac. Hr. Badeńki, AM. 40. L. 1.

Siedliska, w. ujęcie Krzeszów, parafia Lubenia, Domin
Tyczyn, należy Józef Kl. Wodzicki, dn. 10. I. 2.

Siedlisko, w. ujęte Aleksów, parafia i Dominium Kaźmierz, należy Józef Żebrowski, dw. 40. l. 2.

Sedlonka, w. ujeźd. krzeszow. paraf. i Domin.
Leszajska, matrix. Albert Fr. Meier, M.W. 40. L. 4.

Siedlaowice, w. ujrz. Tarnow, paraf. Pleśno, Dom. Siedlowice, nalezą Stanisław de Bogusz, Kl. 5/7.
L. 5.

Sielec, w. żyzki Brzezów, paraf. Sędziszów, Dom Olchowa, należ. Hr. Freiera Kiepolotki, RM. 40. S. 1.

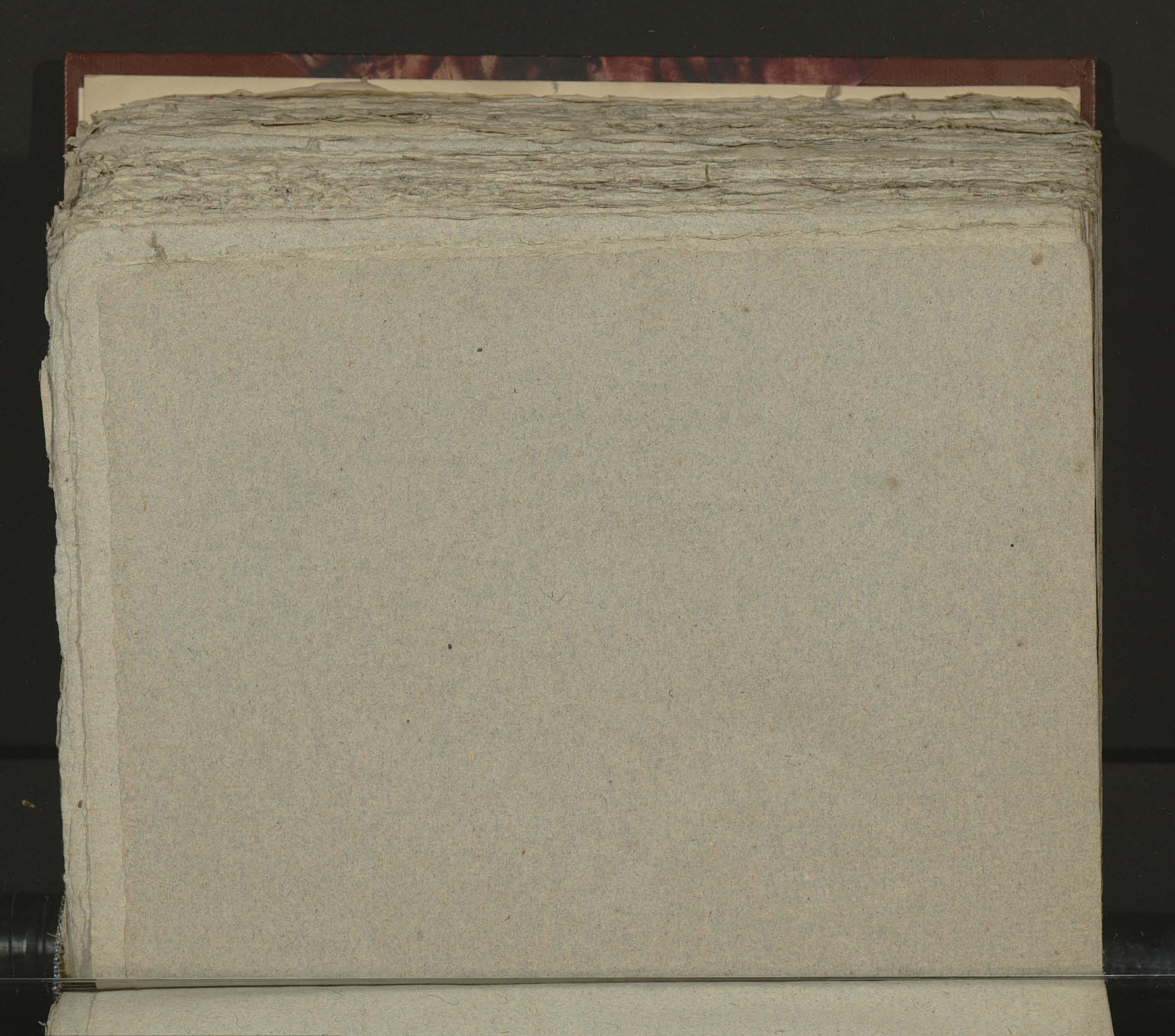

Sielec, w. cyrk. Rzeszow, paraf. Wielowieś, Domu Dzikow, należ. Jan Felix Hr. Tarnowski, RM. 40. l. 6.

Sienno w, w. ypk. Brzeziow, paraf. i Domin. Sienno w, n. ster.
fran. Kwitkie, polomk. AW. 40. L. 2.

Siedlisk, w. ujrk. Rzeszów, parafi i Domin. Siedlisk, należ.
Piotr Lastowiecki, dW. 40. l. 2.

Skatka do Michocin, przyl. ćyrk. Brzeziny, paraf. Michocin, Domin. Dzikow, nadeł. Jan felix Hr. Tarnowski, dW. 40. L.6.

Sklary, Harta, Helenów i Kolanówka, w. żyrk. Brzeszów, parafia Jawornik, Domini Sklary, rationis Militaris de Gorski, Alt. 40. S. 2.

Skowierzyn, Wulka, Nowiny i Sadole, w. Cyrk. Brzeżow.
paraf. Zaleszany, Domine Skowierzyn, należ. Jan Kapałowicz
AN. 40. L.S.

Stoina, Nawarieś i Łod-Łoikem, w. ujęcie Rzeszów, parafia
i Domin. Stoina, należy Marii Szymanowskiej, Akt. 40. S. 1.

Stolicina do Trzcianna, powyżej ujścia Raszówki, parafia i Dominia Trzcianna, należy Teofil Osuchowski, A.W. 40. L.t.

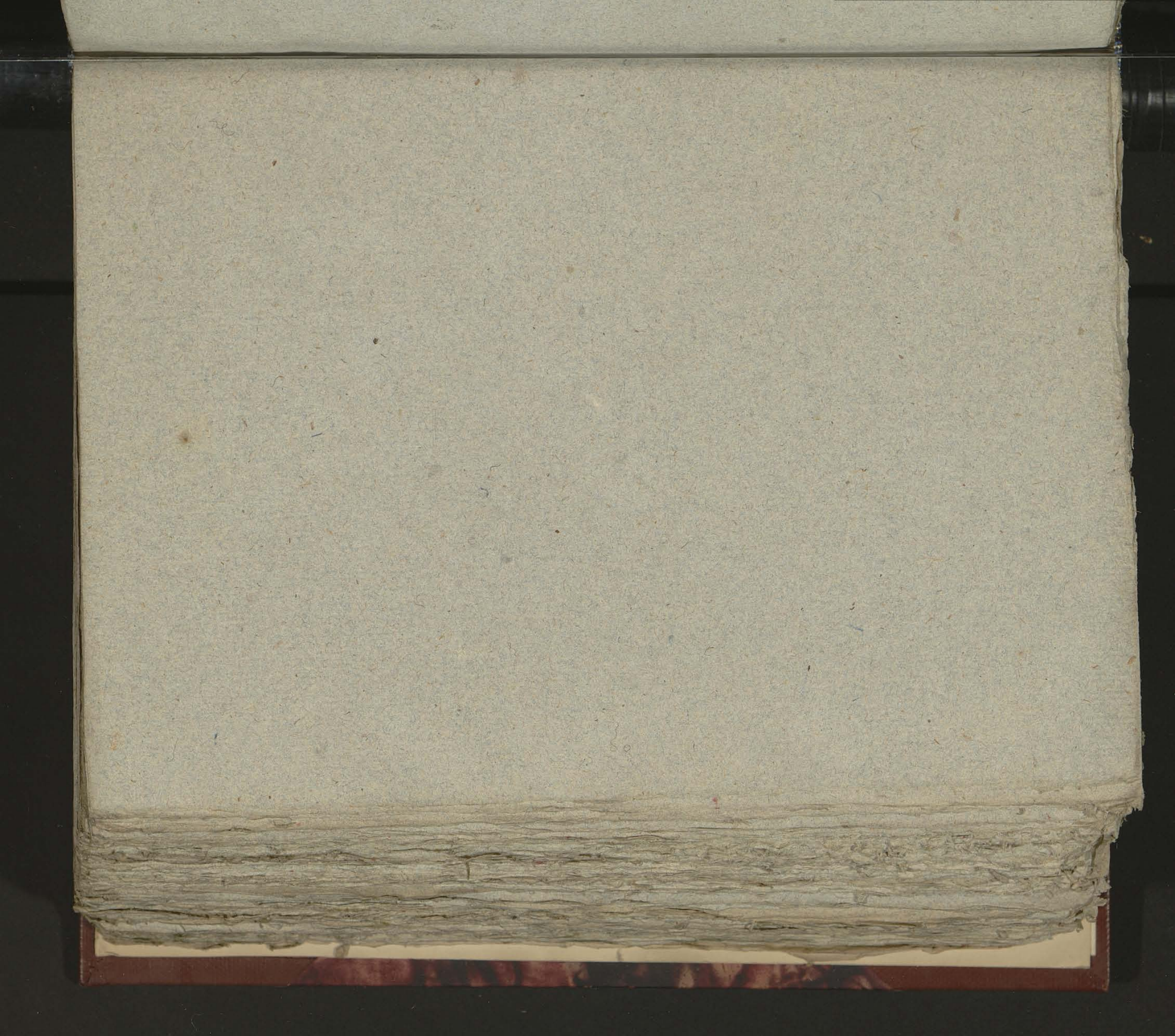

330

Stup Maciarny, w. cyrk. Brzeszów, parafia Jezów, Domin. Nisko, kameral, Nr. 40. L. S.

391

Smolarzyny, w. ujrz. Rzeszów, paraf. i Dom. Leż.,
cat., należy Artur Hr. Potocki, Rw. 40. l. 3.

Smutki do Jesukowie przyst. Szpk Brzozów, parafi
Pyzniča, Domin. Rozwadów, nalež. Ks. Ludomirski,
AW. 40. L. 6.

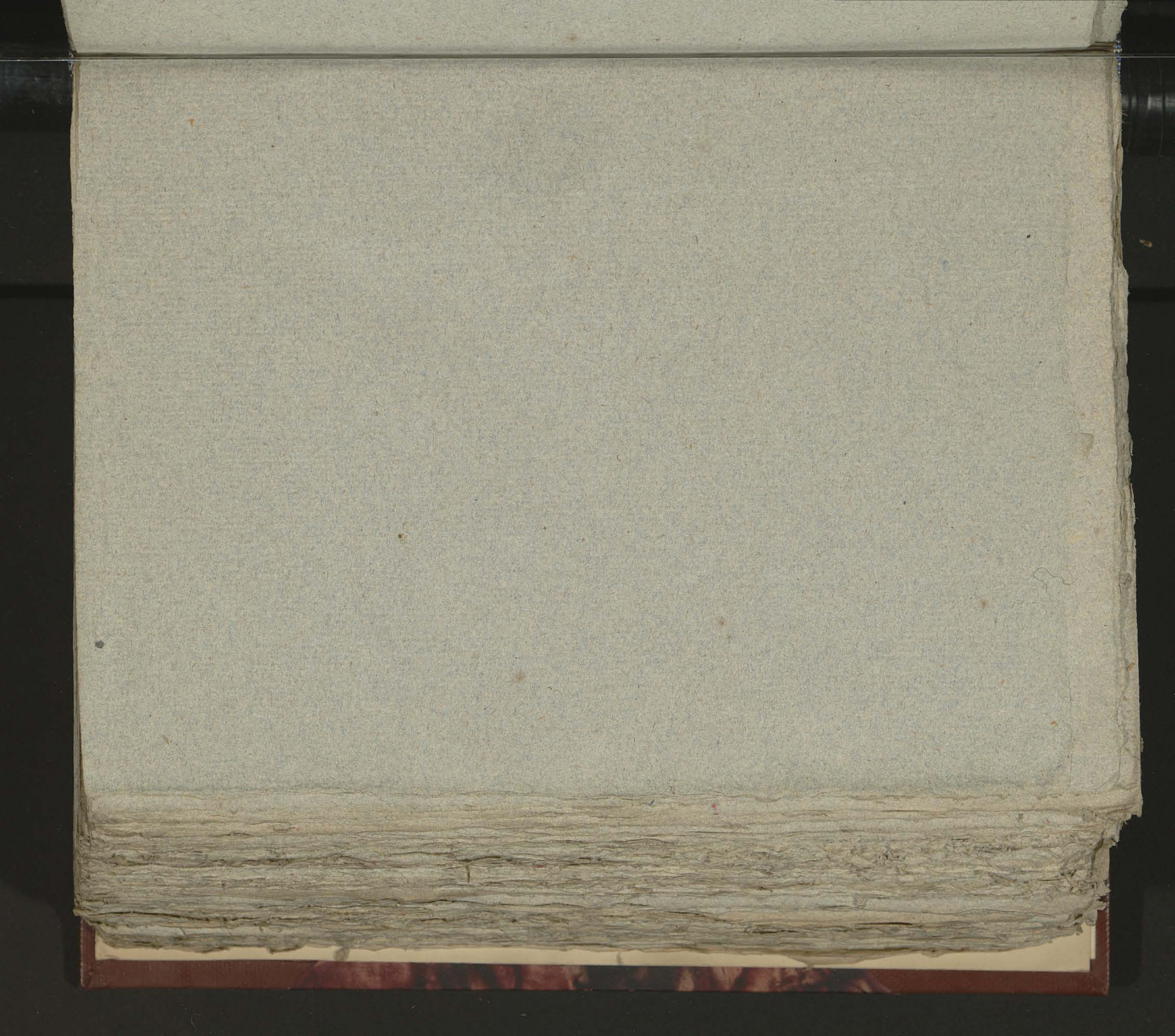

Sobów, w. ujeźd. Brzeżów, paraf. Wielowieś, Domin. Mokrzyszów, należ. Mnieńk. Ochnarski, A.M. 40. L.B.

Sołtys do Charzewic, przy. z pyrk. Brzozów, paroch. i
Dom. Rozwadów, należ. Stanisław Xże Lubomir.
ski Dk. 40. L. 6.

395

Sojkowa, w. żyd. Brzeżow, powiat Jezów, Domin.
Nisko, Kamerał. dz. 40. l. 5.

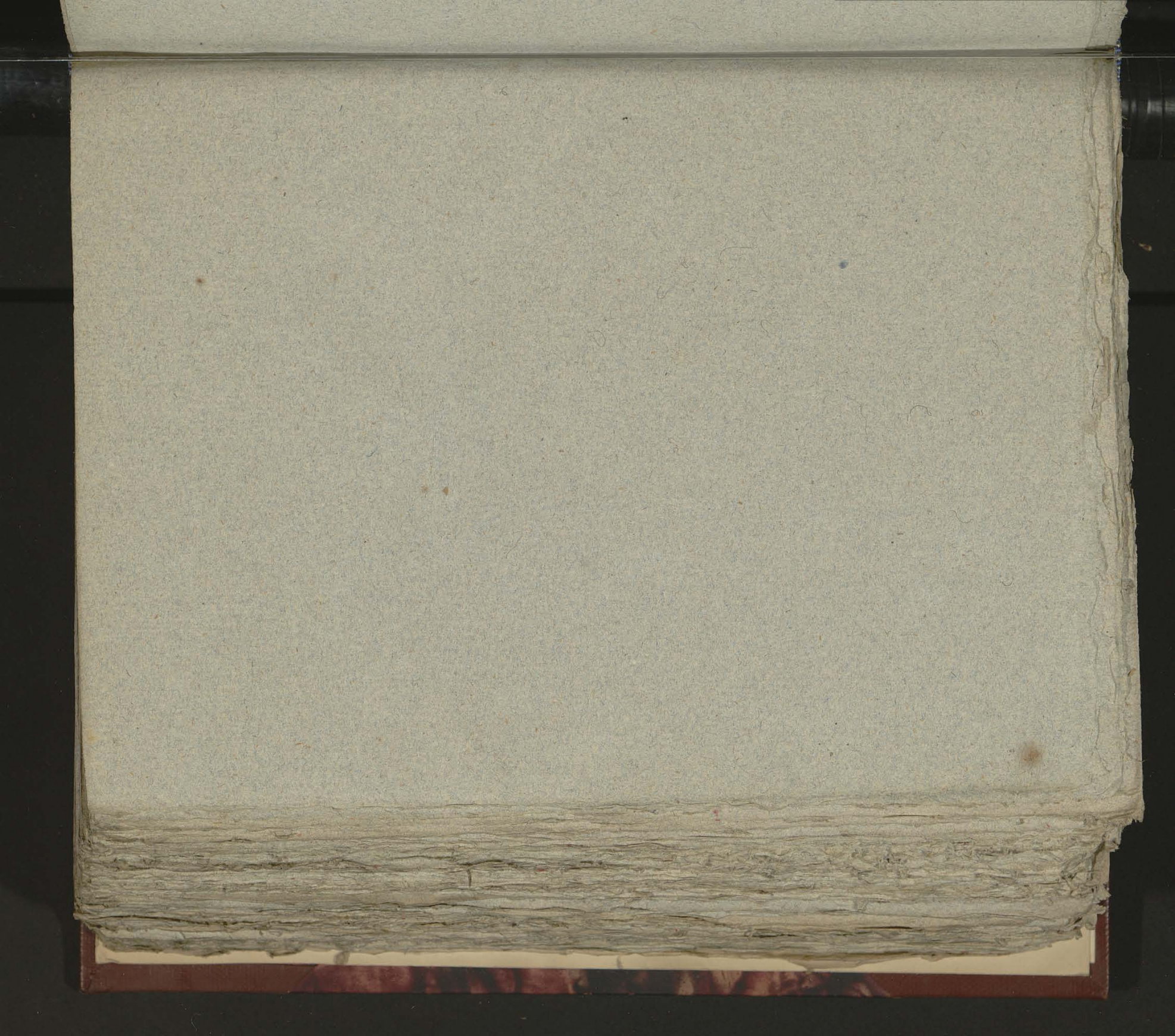

Sokali do Jasłkowicé, przyt. żyt. Rzeszów, paraf. Pyzniéa, Domin. Rozwadów, należ. Stanisław Xże Lubomirscy; A.W. 40. S.C.

Sokolniki i Przybitow, w. ujrz. Ossezow, paraf. Trzesn. Domin. Mokrzyszow, nabz. Wieak. Celnar. ski, dlw. 40. S. 6.

Sokołow, miasteczko ży[d] 4 Brzezin, parafia i Dom[y]
Sokołow, należy Grabińskiej dziedzicz, 1W. 40. S.Z.

Sołonka czyli Siedlonka, w. ygal. Rzeszów, poczt. Lubienia, Dominy Tyczyn, należy Józef Hr. Wodzicki, alt. 40. l. 2.

Sonnina, w. ujeż. Rzeszow. paraf. i Domin. Leneuk, nales.
Arbur Hr. Potocki, Nr. 40. L. 3.

Spis do Wilcza Wola przy ul. Brzeziny, parafia Wilcza Wola, Domin. Rawicz, Kamerał. M. 40. L. 7.

Stale i Radnik, w. żyzki Rzeszów, parafia Miłocin,
Domin Mokrzyszów, należy Wincenty Cebarski, R.K. 40.
L.B.

Staniszewski, w. czynsz. Arcerów, paraf. i Dominii Staniszów, Kamerał. Rel. 40. S. 7.

Stany i Salonino, w. ujrz. Brzeziny, paraf. Stany, Dominik Mokrzyszów, relacji Wincenty Adamski, akt. 40. l. 6.

Staremiasto i Przychojec, w. ujrzk Brzeziny, paraf.
Staremiasto, Domini Lecojch, rateiz Albert Fr. Mieg,
Lw. 40. S. 4.

Staromiejście, w. ziemi Brzeżow, parafia i Dominia Staromiej-
ście, należą Felix Wojnarowski, R.W. 40. S. 1.

Staroniwe, Psiarnicki, Podzamcze i Wygnanice, w. ujeżdż. Przeworsk, parafia Przeworsk; Dominia Drabinianka, należ. Klemensa Skrzynskiego, A.W. 40. L.L.

Stanisko do Brzostowa góra, przy ujściu Rzeszów, parafia Majdan, Dominę Mokrzyszów, natenczas Wincenty Chmurski, A.W. 40. L. 6.

Sienicze, w. ujeżdż. Rzeszów, paraf. Rzeszów, Domin. Nisko. Kameraf. A.W. 40. L.S.

Słobirna, w. ujrzk Krzeszów, parosk Słobirna, Domin. Sokołów, nadleś Grabiński dziedzic, Kl. 40. S. 7.

Strassow, w. ujp. Brzesko, paraf. Krasne, Domin. Laudi,
matrić. Archiv. St. Potockie, A.M. 40. S.D.

Skraszydło, w. tych, Brzeziny, parafia Lubenia, Dominik Skraszy-
dło, należy [illegible] Skrzyński, Dz. 10. L. 2.

Skarżnik do Brwora, przy ujściu Azesiow, pareff i Domin
Mrzawy, nabyć przez Cichockiego, AW. 40. S. B.

Skorá, w. cyrk. Bredzow, paraf. Baitawice, Domin.
Mlanów, należ. Alex. Hr. Mniszech, 24. 10. L. S.

Studzian, w. ujeź. Skrzeszów, parafia i Domin. Przeworsk,
należ. Henryka Xcia Lubomirskiego, 40 M. 40 S. O.

Ludzienice, w. upt. Brzeziny, parafia Pyznica, Domini Darzyc, notarius Leon Chodzinski, AM. 40. S. S.

Mytkow, Annapole, Budki i Szar, w. zyde Brzezow, parafi Domin Glogow. należą Jan Hr. Swarts-Spork, dW. 40. S.I.

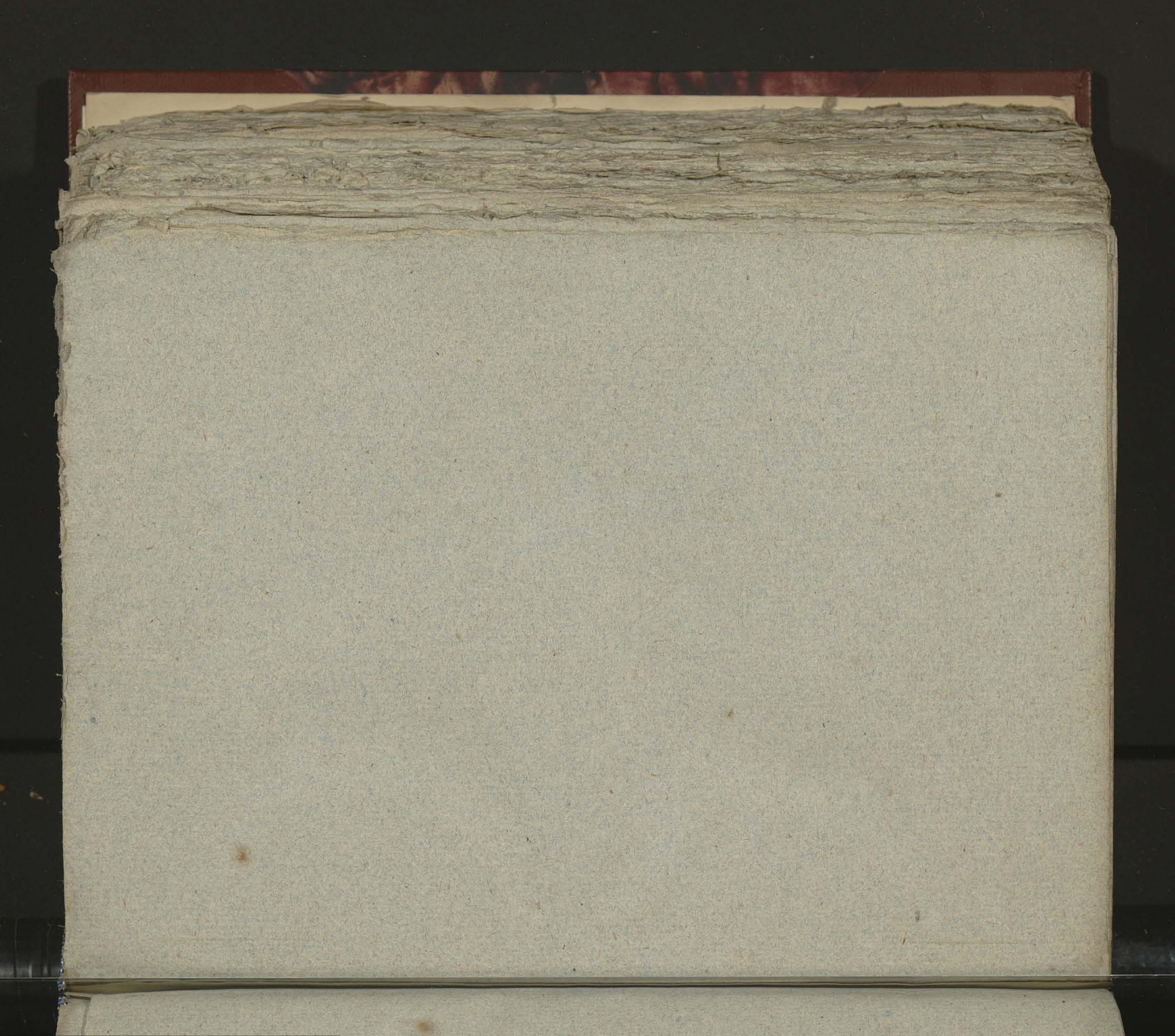

Sudoli do Dzwiniá, przyst. tych Szczerow, parafj. Dzwiniá, Domin. Garnyc, należ. Leon Chodnicki, R.M. 40. I.S.

Świerszyniec do Dzikowa przyst. ujrzał Rzeszów, paraf. Miłocin, 1. Domin. Dzikow. należy Joseph Felix Hr. Tarnowski, l. N. 40. S. C.

Sanctanowce, w. żydk Brzeżan, parafia Przewortk, Domin
Ujerna, należy Przewortk Łac. fara, AM. 40. L. 3.

Świdźa, w. żyt, Brzeżan, parafia i Domin Świdźa, należ. Beniamin Zborowski, A.W. 40. S. 1.

Swoli do Plawa, przyst ty Ak Brzezow, paraf Rozwadow,
Domin Nisko, Camerar, AM. 40. I. 5.

Szarszyna, w. cyrk. Rzeszow. parafj. Szarszyna, Domin. Le.
rajsk. nakrz. Albert Kr. Mier. WW. 40. S. 4.

Skrzewszyki do Pyznicá, przyd. cyrk. Brzeżan, parafii Pyznicá, Domin. Zarzycé, należ. Leon Chodnicki, AM. 40. L5.

Szlezaki do Dombrowic, przyst. ząpk. Akeszów, paraf. Michów, Domin. Dombrowic. należ. Franc. Konopka, Alb. 40. S. C.

Szur do Slyków, przy ul. Łanszów, parafia i Dom. Głogów, nadeł Jan Hr. Sperki-Spork. aM. 40. S. 1.

Szwedy do Jasłkowic, przyst. żyd. Rzeszów. pacak Dy-
znia, Domin. Rozwadow. należ. Xcia Lubomirski, Rw.
40. S.6.

Szyperka, w. ujrzki Brzeżow, parafe Pyznice, Domnie Za-
rycie, należe Leo Chłodnicki, AW. 41. L. 5.

429

Tarnowska Wulka i Borsztin, w. ćyt. Brzeżan, parafia Majdan, Domin. Dzikowa, należy Jan felix Hr. Tarnowski
AW. 40. L. 6.

930

Tarnagora, w. ziemi Brzeziny, parafii Domine
Rudniki, należy Michał Grzymski, AM. 40. L. 4.

931

Tarnobrzeg, miasteczko, ujeżdżone Rzeszów, parafia Machowa, Domine Dzików, należy Jan Felix Hr. Tarnowski, Alt. 40. L. 6.

Tarnowek do Trzeb., przy. z ujęć Brzezów, paraf. Trzeb.,
Dominia Dzików, należ. Jan Felix Hr. Tarnowski, Rk.
40. J. C.

Farnovrei do Kurilówka, przyst ujęcia Orzeszów, parafia Farnovrei, Domin. Leżeńsk, nalezi Albert Hr. Mier. RW. 40 J. 4.

Tarnowska, w. ujeźd. Orzeszkowo, paraf. Kluczbork, Domin. Kanuga, należ. Józef Dębrowski; AW. 40-5.2.

435

Terlecka, w. ziem. Brzeziny, parafia i Dominia Łęka,
należy Alex. Hr. Potocki, Ord. 40. S.J.

Fretta de Jeron, prayst cyrk Aresson, parek Jpron,
Domini Nisko, Kamerej, Obw. 40. L.S.

Trynitza, w. żyd. Arestow, parafia Gniewczyna, Domin
Trynitza, należy Stan.o Bilińskii. Akt. 40. S. 4.

Terciánna z Stolzíra, w. ójca Andrzeja, parafi z Domic Terciánna, matki Jana Wojnarowicz, M.M. 40. L.I.

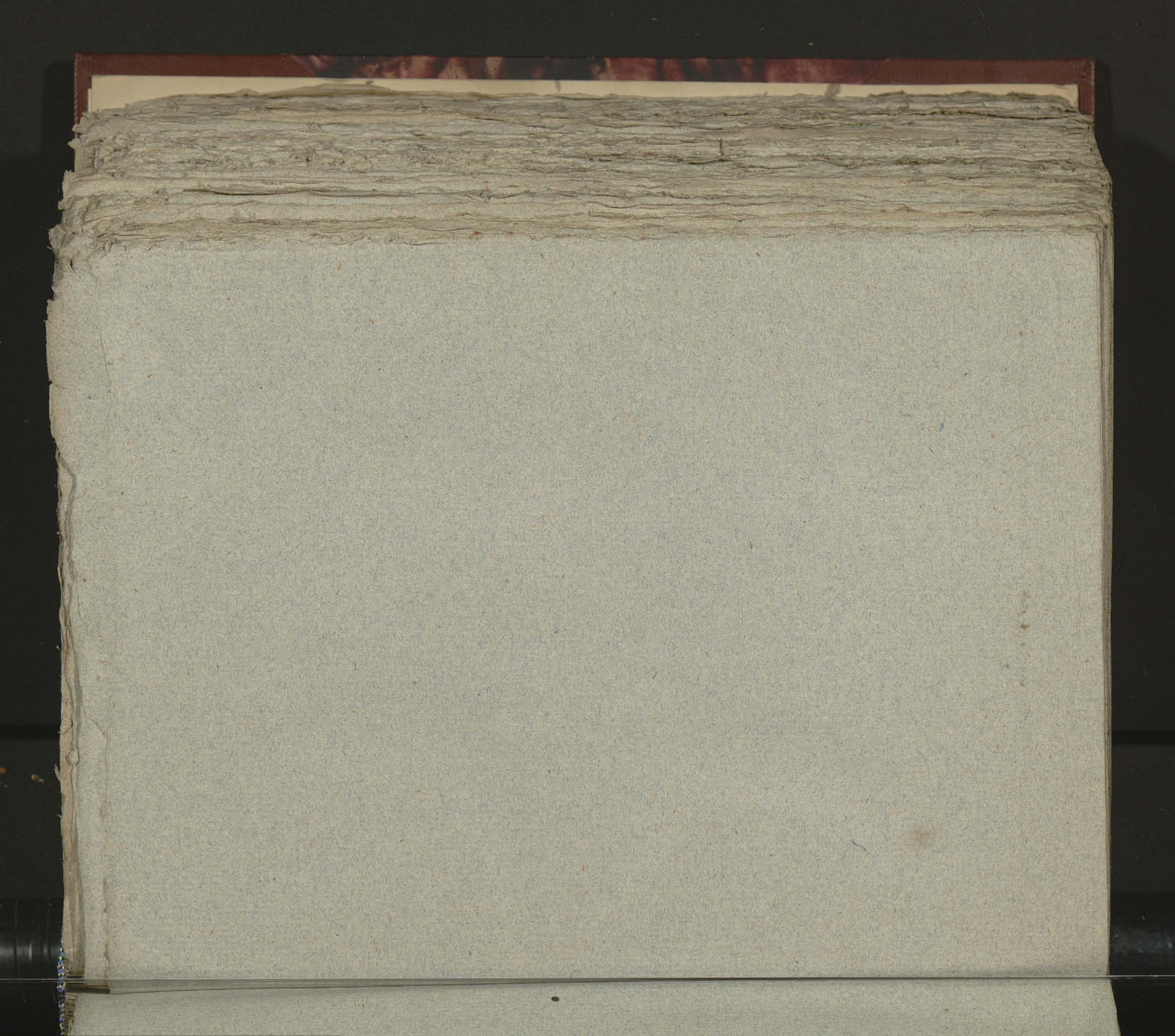

433

Trebos, w. żyzki Chrzanów, pare. Trebos, Domin. Sokołow, nowi Grabińskiej diecezyi, AM. 40. L. J.

Trzebownisko, w. ujrz. Rzeszów, parafia Staromieście, Domus Laicorum, należy do Ludwika Dzwonkowicza, OO. Jezuitów.

Trzebuska, Konty i Engelow, w. ojca Alexego, paraf.
i Domin. Sobolow, Galicyi Gdowskie dziedzice, A.M.
40. S.J.

742

Tezenówka do Leżajska; przysł. ujęła Bresków, paręt i
Domin Leżajsk, należ magistrat Leżajsk. Nr. 40. L. 4.

443

Trześń i Tarnowek, w. ży. Brzeżan, paraf. Trześń,
Domin. Dzikowi, wakuje Jan felix Hr. Tarnowski, AM.
40. L.B.

Turbia, Strowek i Bajná, w. ziem. Orszow, parafia Domin Turbia, należą Georg Xcé Lubomirski, Mr. 40. L. B.

445

Turza, w. ujeż. Brzeszcze, paraf. Sobolów, Domin. Sobolów, należ. Grabinskiej dziedzicz, A.M. 40. S.T.

Tyczyn miasteczko, żyd, dzierżawi, parafia i Dominia
Tyczyn, należy Józef Hr. Wodzicki, Obw. 30. L. 2.

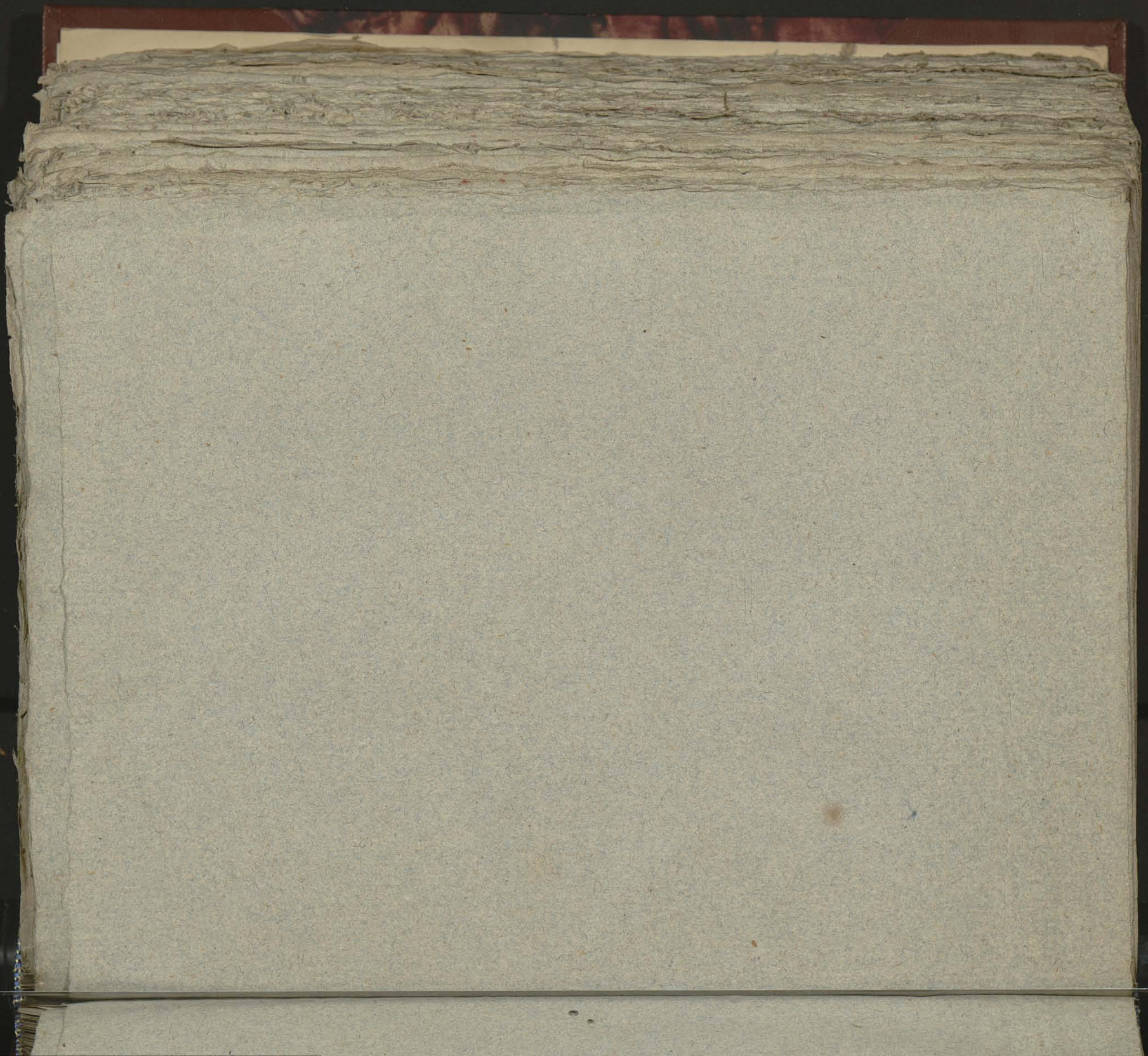

Ubieszyn i Ujsuie, w. ujeź. Areszon, paraf. Gniewczyna,
Domin. Trzyńca, należ. Jmci Bilińskiej, Alk. 40. S. 4.

Ujezna, w. ůpole Osedzon, paraf. Przeworsk, Domin. Ujezna, należ. Przeworsk tăż. fara, dW. 40. d. 3.

Wjście do Ubieszyn, przyst. cyrk. Aresztow, parafii Grievwy,
na, Domin. Feyniza, należ. Franc. Bilińskiego, Mk. 40. S. 4.

450

Ulanow i Smolaki miasteczko, ujęte Przeszów, paraf. i Dom. Ulanów, nadane Alex. St. Mnizech. AM. 40. L. 5.

Urzejowice, w. ujęty Rzeszów, parafia i Dominia Urzejowice, należą Adolfa Borkowskiego, Dz. 30. L. 2.

457

Marshalk eds Nisko, prayst ägyk Assessor, pärapt Kaila,
noiei, Domin Nisko, Kamerag, AM. 40. S.S.

Węgliska, w. upt. Brzozów, paraf. Medyka, Domin. Sokołów, nadleż. Grobiński dziedzic. Dw. 40. L. 7.

Wezynia, w. ygrk Orzeszow, paraf. Kolbuszow, Domin. Werynia.
należ. Georg Hr. Tyszkiewicz, Ad. 40. S.J.

Widelka, w. żyd. Arędzoń, paraf. Krzewodne, Domm.
Widelka, należ. Max Bro Bruniński, AW. 40. L. 7.

956

Wielowieś, Kempa i Jasienie, w. żyrk. Rzeszów, parafk
Wielowieś, Domin. Dzikowi, należy Jan Felix Hr. Tarnow.
Ekt. AW. 40. 5. 6.

457

Mierzawie, w. żyrk. Brzezin, parafia Dominiz Leszniak, należy albert Ks. Mier, AW. 40 S. 4.

Wignanicé Łukie Dobra Maroniu do Maroniwa, przyst
żydz Aresztow, parafy Aresztow, Domin Drabiniarka, nalezy
Klemens Skrzyński, Alb. 40. L. 1.

459

Wigoda do Głogów, przyst życia Radców, pareft i Domin
Głogow, nales Jan Fr. Swerds-Sporck. AW. 40. L. 1.

Wilcza wola i Spie, w. żyzk Orzeszów, parafk Wilcza wola, Domin Kamieńsk, należ Kameralne, GW. 40 S.Y.

Wilkendal, w. żyt. Arcizów, paraf. Dzikowiec, Domin. Dawidzów, Kamerał. RW. 40. S.J.

462.

Wilkowia do Malawa przy ul. Bedzoni, parak i
Domin Malawa, nalez. Skrzynska, DM. 40 J.C.

Wiadomość do Dziekonu, przyjęć życia Arcesiów, parafii Mikoł. ów, Domini Dziekoń, natusz Jan felix St. Tarnowski, AM. 40. S.C.

Wilkowice i Ostrowek, w. ujęty Bredyn, parafy Bielsko, nów. Domin. Chwałowice, należ. Wiktoria Wicherek, ks. A.W. 240. f. 5.

465

Widza do Grembów, przyst. żydki Aresztów, parafia Grembów,
Domin. Mokrzyszów, należy Winiarki Schranki, Nr. 40. S.B.

Wola do Antoniów, przy ujściu Brzezówki, parafia Antoniów, Domin. Jnin., nakaz Trojaków, dziedzice, AM. 40. J. 5.

Wola do Borek nowy, przyd. gyeb. Brzeszcz, paraf.
Borek stary, Domin. Słowiań., naki. Marii Szymanow.
ski, A.W. 40. L. 2.

Wola do Głeżn, przy. żyd. Szczurow. paraf. Głeżn.
Domin. Mikulic, nabyć Walenty Wolski, AW. 41. S. 2.

Wola Olszza, w. ujrzk, Brzeszcz, paraf i Domin Lanckt,
nabrz Arthur Hr. Potocki, AK. 40. S. 3.

Wola dalsza, w. ujęty Arciszów, parafia i Dominia Łaniuł, należy Artur Hr. Potocki, Akt. 40-1.3.

Wola Niedźwiedzka, w. żydz. Krzeszów, paraf. Sokołów, Domin. Leżajsk, należy Albert Hr. Mier, dd. 40 S.H.

472

Wola Rachwałowska, w. ujsk. Brzeżan, parafia Wola Rachwałowska, Domin. Biała, natus Antoni Miętka. AW. 40. S. 2.

Wola Zgłobieńska, w. ujsk. Brzeziny, parafia Domaniewice, należy Józef Hr. Marzeński, M.W. 40. J. 1.

Wolica tugowa, w. ujęt. Arcszów, paraf. i Domin. Sędziszów, nabyć Ignac Hr. Skarbek, AW. 40. S.T.

Wolna piastowa i Polok, w. ryt. Brzozow, parat. i
Domin. Sendziszow, dzied. Ignac Hr. Hadnicki, OO. S.J.

Wolińska, w. ujeździe Rzeszów, parafii Świlcza, Domin. Wolińska, matce Wyżykowskiej dziedzicce, AW. 40. J. 1.

Wolnia do Nowawieś, w. ujęt. Orzechów, paraf. Bartawie,
Domin. Ullanów, nabyt. Alex. Hr. Moszeck. A.V. 30. J.S.

Wrzawy i Czekaj, w. ży: Ac Brzeziń. para 4 i Domini
Wrzawy, należy grani Cichowski; Akt. 40. f. 6.

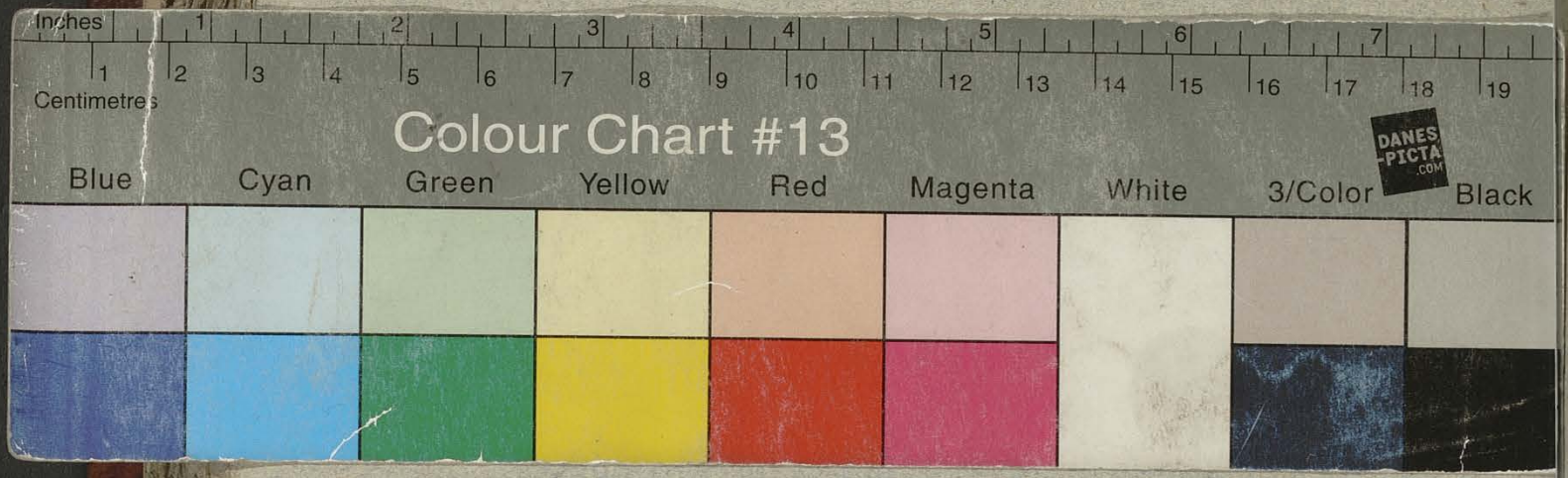
Inches
1 2 3 4 5 6 7
1 2 3 4 5 6 7 8 9 10 11 12 13 14 15 16 17 18 19
Centimetres
Colour Chart #13
DANES PICTA .COM
Blue
Cyan
Green
Yellow
Red
Magenta
White
3/Color
Black

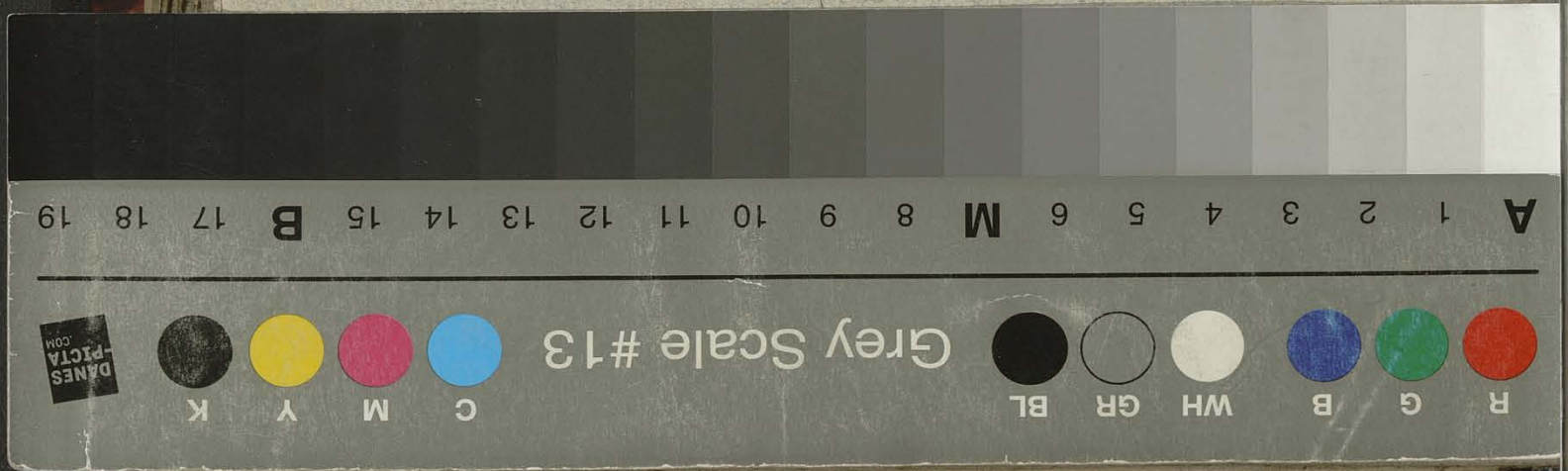
A 1 2 3 4 5 6 M 8 9 10 11 12 13 14 15 B 17 18 19
Grey Scale #13
R G B WH GR BL
C M Y K
DANES PICTA .COM

Wielka do Jarkowic, przy ujściu Bzury, pareft
Pyzanie, Domini Arcydon, nabyli Stanisław Xżę
Lubomirski, AN. 70. L. 6.

Wielka do Krasne, przy ż ujściu Brzeżon, parafia i
Domie Krasne, należ Eustachy Skrzyński, dm. 40.
l. 1.

Wielka do Skowierzyn, przyst. ty: k. Brzezin, parafia Zaleszany, Dominia Skowierzyn, należy Jan de Rafałowicz, Włk. 40. L. 5.

Wielka-Głogowska, ob. część Arcerów, parafia i Domin. Głogów, nabyta Jan Hr. Swerts-Sporka, AW. 40. L. 1.

Wielka Grodzicko, w. ziemi Brzeziny, parafia i Domin. Gro-
dzicko, należy Wawrzyńc de Rytwiany, Alt. 40. S. 4.

Wielka Kamana do Brzyska wola, przy ś. ołtarz Akcesyi, parafia Tarnowiec, Domin. Lascej 5h. nakaz Abb. Hr. Mier. AM. 40. J. H.

Wielka Matkowa, w. życia Arcyzon, parafia Gniewczyna,
Domini Leinych, natus Albi Hr. Mier, AN. 30. J. 4.

Wielka Ogrodowa, w. żyzk, Rzeczon. parafy Gniewczyna
Domini dosajsk, nales. alb Hr. Mier, NW. 40. S.A.

Wilda pod Lasem, w. ojcz. Rzeszów, paraf. Medyna,
Domin. Łyka, należ. dziś Hr. Borchi, dn. 20. J.

Wulka Sokołowska i Renkow, w. ujeż. Anerzow, paraf.
i Domin Sokołow, ratai Grabińskie dziedzic. Alb. 70.
S.J.

Wielka Zaniewska, w. ujeźd. Brzeziny, paraf. Ulanów,
Dominii Zarzyce, należ. Leon Chłędowski, Wł. no. I. 5.

Wielka Turebska, w Tyrki Arcerów, parafi i Dom
Turbia, nakoi Tomasz Krystalowicz, AW. na L. 6.

Wydane do Berota Kadenika, przysł. żyd. Brzesin, parafi Tolynia, Domini Stanisł. nabyć Artur Kr. Polski, AW. no. J. J.

Wyszka, w. żyzki Orzeszni, parafii Wyszka, Domin.
Przeworsk, nabyci Stanisł. Xc Lubomirscy, A. 1770.
L. 3.

Wysoka, w. ujęk Akcesyon, paraf. Zawornie, Domin
Lyka, nabyć Alex. Hr. Obrotki, AM. 40. S.J.

Xiondza modły do Zawierzyn, przy czyrk Akcesyi, parafi i Domnic Sendrzeżin, należ Zgrad Hr. Stan. nicki, AM. 40. J. 1.

Xiążę Kolano, w. ięk. Rzeszów. parafia Domin
Rozwadów, należ. do Ks. Lubomirskich. W. 40. L. 6.

Zabajka w. ujrk Kreszów, paraf. Mrowla, Domów Budy, należy Jan Holzel, Nr. 40. J. 1.

Zabrzeźnie do Radłowowka, przyst. żyek Arestowi, parafi Radłowowka, Domin. Kiełbasy, należ. Erasm. Skrzyńs-ki, Nr. 40. S. 10.

498

Dąbno, w. ujrz. Orzeszów, paraf. Radomyśl, Domin.
Dąbno, nabyć Jan Lewiński, Akt. 40. f. 5.

Laboderny do Derba, w. ÿ. k. Brzeżan, paraf. Majdan, Domin. Dzikow, należ. Jan Felix Hr. Tarnowski, AM. 40. L.B.

Zaborowice i Glinik, w. ujęte Brzezów, parafia Domu Cudeu, nabyci Karl de Zboiński, M. 40. L. 8.

507

Laborze do Guzno, przy dr. Aleksow, parafia Guzno, Domin Sokołow, należy Grabińskie dziedzice, Wł. 46. S.7.

Zabiałowska, w. ziemi Rzeszow, powiat Wola Baranowska,
Dominia Stocina, należy Marii Szymanowski, Mk. 40. S. 2.

Zabenie do Grembon, przyst. żyd. Brzeziny, parafia Grembon, Domin. Mokrzyszów, należ. Winc. Adamski, Bl. 40. S.B.

Zaïzernie, w. język. Arcezon; paresk i Domni Zaïzernie, nalic Ladurik Jzdrojowiz, AA. 40. S. 7.

Zagaje do Zarzycka wola, przy ul. ku Aszkowi,
parafia Zarzycka wola. Domin. Leżajsk, nales. Albert
Hr. Mier, Bk. 40. S. 4.

Zagorzany, w. ujęt. Arcoszów, parafi i Domin Zagorzany,
należ. Tadeusza Skrzyńskiego, Pow. Tomaszowskiego.

Zagorze, w. ujeź. Brzeżan, parafia Parkelowice, Domu Sieniów, należy Franc. Antkiej dziedzicu. Rk. 30. l. 2.

508

Zagórze, w. żyt. Brzeżan, paraf. Przerzyna, Domin.
Zagórze, należ. Jan Siekłowski, Mk. 40-1.9.

Zagrody do Jezior, przy ul. Orzeszkowej, parcel Jezior,
Domin. Nisko, Kamerał. Nr. 40. S.S.

570

Zagroby do Kamień, przy ul. Krzeszów, parafia Gorno,
Domu Nisko, Kamera, Nr. 340 J.S.

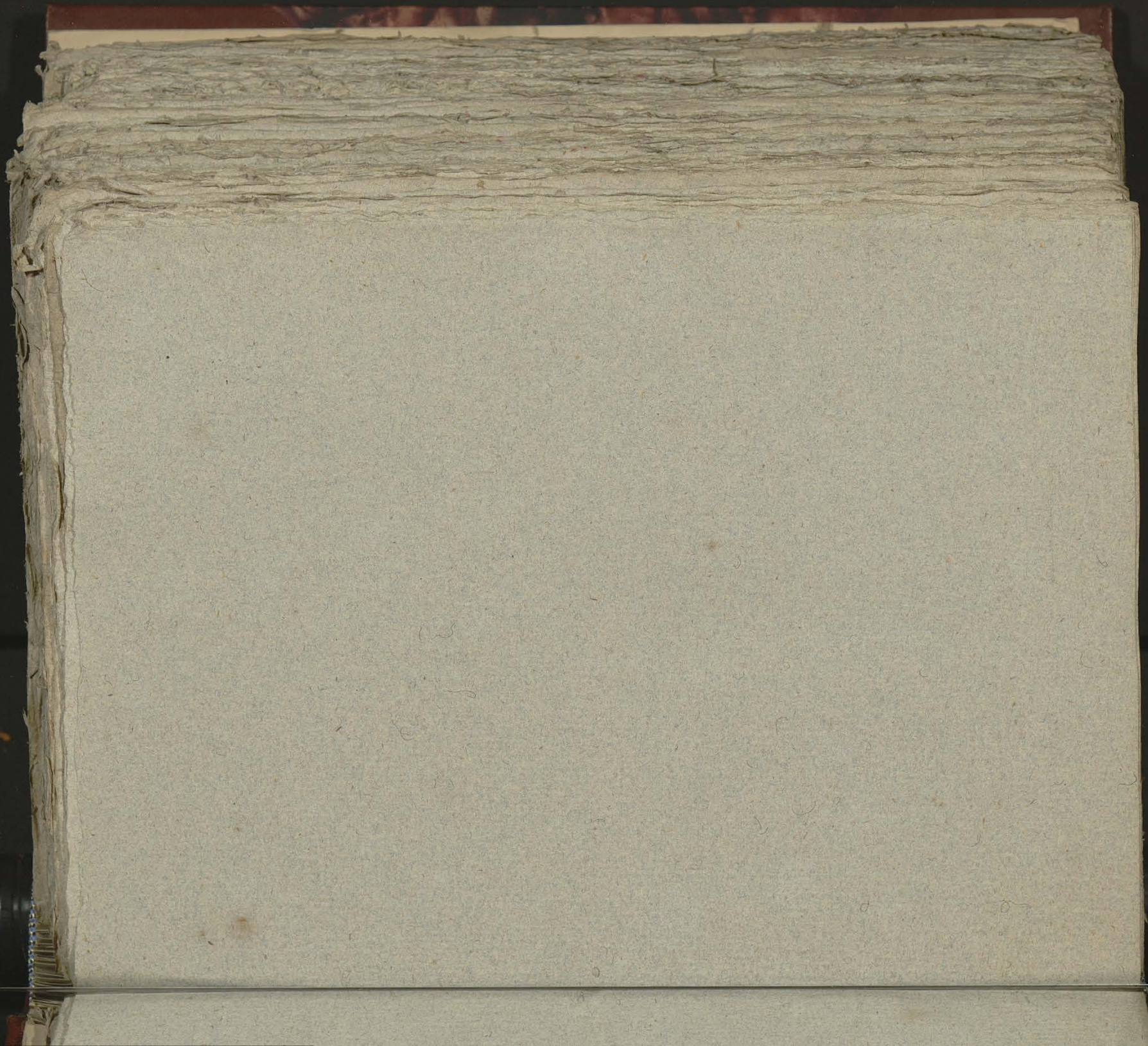

Zakrzew, w. ujeź. Orzeszkowski, parafia Wielkowieś, Domini
Dzikowski, należy Jan Wł. Tarnowski, WW. 40 S.6.

Zalenze i Pobilno, w. ujrz. Arcesów, paraf. Arcesów, Domin. Zalenze, należ. Tadeusz Za. dlika dziedzicz., AW. 40. S. 1.

Zaleście, w. żyd. Chrzanów, paraf. Słowiki, Domin.
Tyczyn, należ. Josef Radoszewski, A.W. 40. L. 2.

Zalesie, v. újek Arcszov, paraft Jeszó, Domm
Nisko, Kamcraf, AW. 46. S.S.

575

Zalesie, Jankowa i Górka, w. ujeżd. Brzozów, parafia Górzyce, Dominik Zalesie, należy Florian Bilski, AW. 40. S. 6.

Zaleście do Antonów, przy ujściu Arestowa, parafia Antonów, Domin. Dnów, należy Trojanki dziedzic, Alt. 40. L. S.

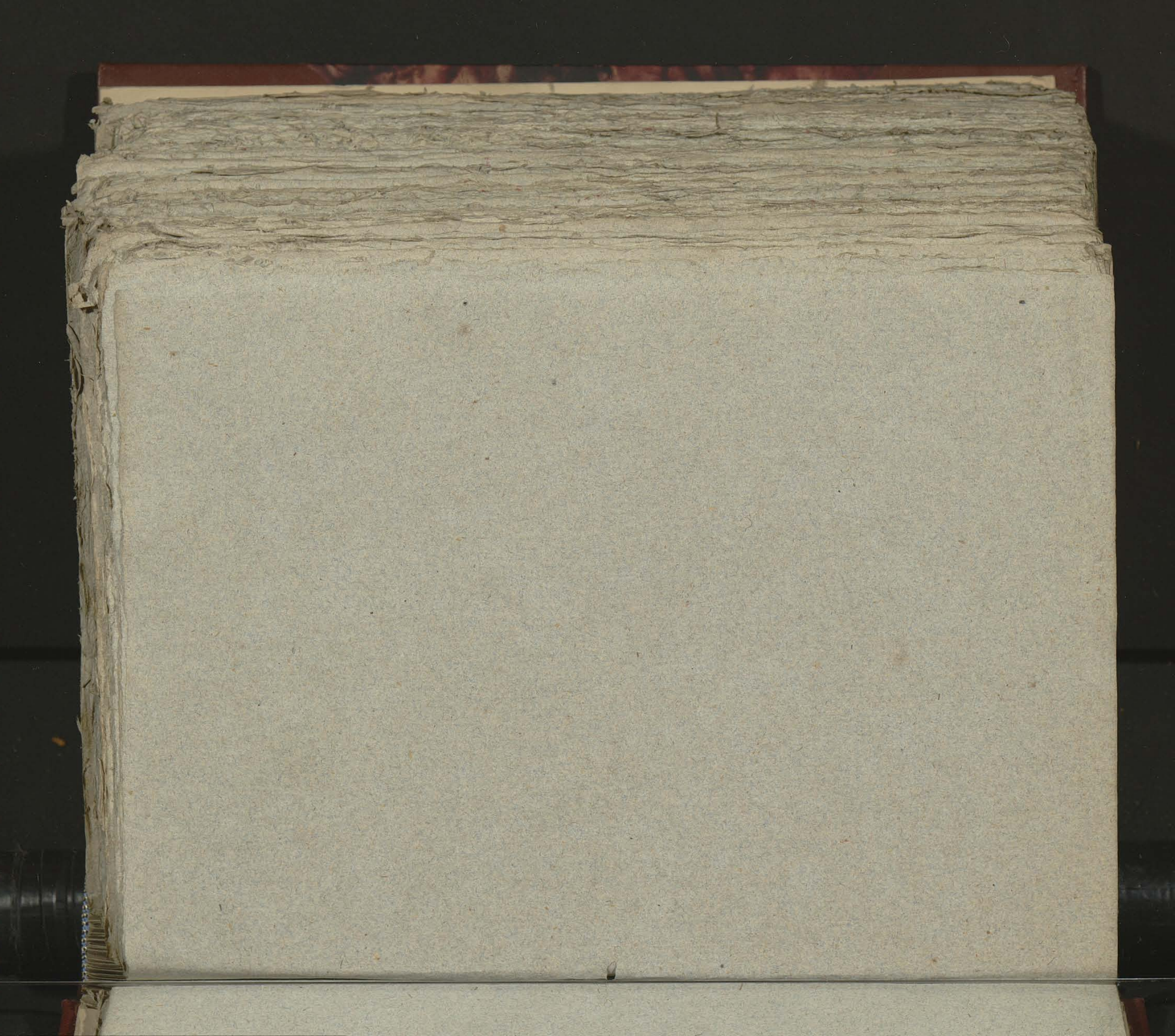

Zalesie do Żurowiczki długie, przy ujściu Bresznej, parafia Krzewowska, Domini Żurowiczki długie, należy Adam Rosiszewski, A.W. 40. S. 2.

518

Zakrzé lub Nowawieś, w. ziemi Orzeszów, parafii Miedynia, Domini Łaniuti, należy Artur Hr. Potocki, Kl. 40. L. 3.

Zaleszany, Berdechów, Zaleszanka, Wielka, Kempné
i Kazimirska, w. ujęte Brzeżan, parafia Domu
Zaleszany, należą Michał Konopka, RW. 40. S. 6.

Zaleszonka Wielka do Zaleszany, przysł. gruntu Arcesz.,
paraf. i Domin. Zaleszany, należ. Michał Konopka,
ma 40. S.B.

Zalony do Jastkowic, przyst. tyrk. Arestów, parafy Byznica, Domin. Rozwadów, należ. Stanisław Xcia Lubomirskiego, Woł. 40. L. 6.

Zaolszyny do Leżajsk, przy ujściu Leszczowi, parafia i Dobra Leżajsk, należą Magistratu Leżajskiego, AM. 40. L. 4.

Zaprzytaski do Godowa, przyst. cyrk. Brzeszcze, parafia Brzeszcze, Domin. Godowa, należy Sklepy AM. 30. S. 8.

Garnowa, w. łyk Brzeżów, parafia Strzyżów, Domnie
Garnowa, należy Tekla Marianowska dziedzicz, AM.
40. L.8.

525

Żarzyce, w. ujeżd. Rzeszów, parafia Białobrzegi, Domin.
Żarzyce, należą Leon Chłodnicki, AW. 40. J. S.

526

Zarzycé i Wulka, w. żyd. Brzeżów, paraf. Żydaczów, Dominii Babiuce, należy Hart, Hr. Zborowski, AW. 40. L.8.

Zarzycha wola, Königsbach, Lojno, Perlaki i Zagaja,
w. zyzk. Rzeczyca, parafia Zarzycha wola, Domini Lezajsk,
należą Albert Hr. Mier, DW. 40. S. 4.

Zarzykowice, w. dyek Brzeskow, powiat Brzeski, Domin
Zarzykowice, należy Joseph Tarny, Bill. 40. L.B.

Zawadka, w. ujsk. Brzozów, paraf. Dobrzechów, Domin. Zawadka, należy do Lesiów dziedzictwo, AW. 41. S. 8.

Zawistocie do Przedmieścia, przyszły dziedzic Arcedyon, parafia i Dominia Radoch, należą Karol de Zboiński, Alk. 40. L. 8.

Obydniów, Dziedzowska i Kazimierska, w. żyzk, Bere-
zów, parafia Zelezany, Domu Obydniów, nadleśnictwo
Horodyńskie, Nr. 40. L. 6.

532

Zdiary, w. ujsk. Akcesori, paraf. Dombrowka, Domin. Zakrzyc,
nadl. Leon Chodzinski, dd. 30. I. 5.

Zgłobień, w. żyzki Areszów, paraf. i Domin. Zgłobień, pokr.
Josef Fr. Larzenski, dk. 40. S. I.

Zielonka, w. ujrzk Orzeszów, paraf. i Domin. Kamionków, nales. Kameral, Ord. 40. S.J.

535

Amolatki do Ullanów, przy ul. Arsenów, parafia Domni Ullanów, nakr. Alex. Hr. Miniszek, Bibl. 40. L. 5.

536

Imyslow do Trzebuska, przy. ujrz. Brzezow, parafi.
i Domin. Sokołow, nales. Grabinskiej dziedzicz. A.W. 40.
L.7.

537

Zmysłowka, w. ryck Szczerzec, paraf. Grodzisko, Domin.
Przeworsk, nabyc Henryk Xżę Lubomirski; AN. 40.
L. 3.

Kołynia górna i Dolna, i Laski, w. ziemi Rzeszow, parafia
i Domnie Kołynia, należy Antoni Hr. Potocki, Dw. 40.
L. 3.

Żołynia i Lubomirz, miasteczko, żyd. Brzeżan, paraf. i Domin. Żołynia, należ. dobr. Hr. Potulicki, Mk. 40. S. 3.

Zuklin, w. ziemi Brzeziny, parafii Sieniow, Domini Lesz-
ka, matki, nakaz Wincestaw de Jakubowski, M. 40.
L.2.

Łupawa, Turmany, Jeziorka, Łysa gurá i Porembý, w.
ży. Brzezowa, parafi Gremboów, Domu Dzikoń, nabyci
Jan Felix Hr. Tarnowski, AM. 40. L. 6.

Żurowice do Gorzyc, przy ujściu Aresztow, paraf. Gorzyce,
Dominy Trzynitza, nabyte z summ Bilińskich, Akt. 40. S. H.

Żurowiczki długie, Długie, Kamieniec, Krzywa, Lepaszówka,
i Zalesie, w. ujeźd. Orzeszki, paraf. Krzeworsk, Domin.
Żurowiczki długie, należ. Adam Rosiszewski, AW. 40 L. 2.

Zwieniżyce, w. ży. Arcesz., paraf. Arcesz., Domin.
Zwieniżyce, należ. Kajetan Skrzyński, AW. 40. J. 1.

Bibl. Ag.